ПЕРМСКИЙ КРАЙ

ОАО "ПЕРМСКОЕ"

по племенной работе

КАТАЛОГ
БЫКОВ - ПРОИЗВОДИТЕЛЕЙ

ПЕРМЬ 2013

Уважаемые коллеги!

Перед Вами новый каталог быков-производителей ОАО «Пермское» по племенной работе.

В каталоге представлены сведения о быках голштинской, герефордской и лимузинской пород, спермой которых укомплектовано племпредприятие.
В каталог вошли быки-производители с геномной оценкой из Нидерландов, с прогнозом племенной ценности по родителям из Германии и молодые быки из Дании.

Генетический потенциал наших быков-производителей соответствует всем мировым стандартам. А такие отцы быков как Э.Табоо Плэнет, Л.Л. Оман-Оман, П. Шоттл, Голдвин, Бэкстер, К. Биг Тайм включены в реестр 133-х самых востребованных быков-производителей, и в «Тор-100» лучших быков Америки и широко используются во всем мире.

Мы предлагаем сперму высокоценных быков в пайетах и гранулах голштинской, черно-пестрой пород, а также мясных пород – лимузинской и герефордской.

Вся спермопродукция имеет сертификат соответствия ФГБУ ВГНКИ г. Курган. Сперма получена от производителей, не имеющих носительства генов комплексного порока позвоночника (CVM) и дефицита лейкоцитарной адгезии (BLAD). Мы обеспечиваем своевременную доставку спермы и жидкого азота в хозяйства и пункты искусственного осеменения специализированным автотранспортом предприятия.

Оказываем услуги по обучению техников-биологов современным методам искусственного осеменения крупного рогатого скота.
Проводим индивидуальный и групповой подбор быков-производителей к маточному поголовью. Оцениваем быков-производителей по качеству потомства.

Основной нашей задачей является удовлетворить запросы сельхозтоваропроизводителей, предоставить им высококачественную биопродукцию от высокоценных быков-производителей.

Коллектив ОАО «Пермское» по племенной работе.

УСЛОВНЫЕ ОБОЗНАЧЕНИЯ

Сведения по каждому отдельному животному даны в следующем порядке:
-кличка;
-индивидуальный номер;
-марка и номер ГКПЖ;

Особые отметки:
ET- бык получен методом эмбриотрансплантации;
TL- тестирован на носительство гена BLAD (результат отрицательный);
BL- тестирован на носительство гена BLAD (результат положительный);
TV- тестирован на носительство гена;
CVM- (результат отрицательный);
AA- генотип по каппа-казеину;
AB- генотип по каппа-казеину;
BB- генотип по каппа-казеину;
-дата и место рождения;
-порода;
-кровность в долях по породам;
-гт - голштинская порода;
-линия/ветка быка производителя;
-живая масса в определенном возрасте;
- общий балл у взрослых быков по 100-балльной шкале, у молодых по 50-балльной шкале, у мясных пород этот показатель отсутствует;
- класс животного;
- геномная оценка;
-молоко кг;
-жир %;
-жир кг;
-белок %;
-белок кг;

Происхождение животных включает 2 ряда предков. В родословных используются общепринятые сокращения:
М- мать;
О- отец;
ММ- мать матери;
МО- мать отца;
ОМ- отец матери;
ОО- отец отца;

Сведения о женских предках приведены в следующем порядке:
-кличка;
-индивидуальный номер;
-марка и номер ГКПЖ;
-средняя продуктивность за ряд лактаций;
-наивысшая продуктивность; номер лактации или возраст коровы, количество дойных дней, удой (кг), содержание жира (%), молочный жир (кг), содержание белка(%).

Сведения о мужских предках приведены в следующем порядке:
-кличка;
-индивидуальный номер;
-марка и номер ГКПЖ;
-племенная категория
А1-улучшатель по молоку 1-й категории;
А2- улучшатель по молоку 2-й категории;
А3- улучшатель по молоку 3-й категории;
Б1-улучшатель по жиру 1-й категории;
Б2- улучшатель по жиру 2-й категории;
Б3- улучшатель по жиру 3-й категории;
Н – нейтральный;

Сведения по прогнозу племенной ценности
ППС- прогнозируемая передающая способность;
ССК-содержание соматических клеток;
ИПП- индекс пожизненной прибыли;
ИПС-индекс прибыли по сыру;
ИПМ-индекс прибыли по молоку;
Синк-Смарт оплодотворяющая способность семени быка при использовании его на коровах и телках с применением синхронизации охоты;
G- бык оценен по геному;
TPI – индекс типа и производственных качеств.

Флаги - страна регистрации:

в каталоге 1-й флаг - матери, 2-й - отца:
BE - Бельгия

GB - Великобритания

HU - Венгрия

DE - Германия

DK - Дания

IT - Италия

CA - Канада

FR - Франция

RU - Россия

NL - Нидерланды

US - США

BY - Беларусь

ПЛЭНЕТ СТАР NL 732496621 **ПМГФ-90 TV TL K-Cas AA**
Голштинская черно-пестрая
01/07/2010 Нидерланды
Рефлекшн Соверинг/Блэкстар
Живая масса: 860 кг в 2 года 9 мес
Общий балл: 100

М Д.З. Стар СА 7816472 3.09-15226-4,0-3,10	**О** Э. Табоо Плэнет US 60597003 кг, +1891 +42 +42
ММ Д.Б.В.Винд СА 7352248 2.02-15004-3,6-3,0	**МО** П.А. Патти US 130161039 6.10-18734-3,20-2,90
ОМ О.В. Зенит-ET US 129800008	**ОО** Р.Б. Табоо US 17121203 кг, + 257 +1 -3

О Э. Табоо Плэнет US 60597003-включен в реестр 133-х самых востребованных быков-производителей и в «Тор-100» лучших быков Америки 2010 г. Бык №2 в «Красной книге» Америки в 2011 году.
ОО Р.Б. Табоо US 17121203-отмечен золотой медалью 2010 г.
МО П.А. Патти US 130161039-была чемпионкой США.

ПСПП 12/2012		
ИПП	+$262	73%-иль
ИПС	+$183	73%дост.
ИПМ	+$351	
	Дочерей G	**Стад G**
Удой	+1661	36%дост.
Жир	+37	-0,35%
Белок	+33	-0,25%
Продолж-сть продукт. жизни +1,2 **ССК** 3,2		
ППС 12/2012		
Тип	+1,09	63%дост.
Вымя (сводная оценка)	+0,76	
Конечности (сводная оценка)	-0,3	
TPI (Ти-Пи-АЙ)	+1686	
Легкость отела по быку	8%	53%дост.
Легкость отела дочерей	7%	51%дост.
Мертворожд-ть по быку	7,2%	48%дост.
Мертворожд-ть по дочерям	6,3%	49%дост.
Плодовитость 12/2012		
Оплод. способн. семени	0	0%дост.
Оплодотв-сть дочерей	1,1	62%дост.
СинкСмарт	0	0%

М Джиллетт Зенит Секонд Стар СА 7816472

МО П.А. Патти US 130161039

О Энсенада Табоо Плэнет US 60597003

Линейная оценка экстерьера

Рост	низкий	высокий	0.46
Телосложение	слабое	крепкое	-0.29
Глубина тулов.	неглубок.	глубокое	0.37
Молочный тип	ребра сближ.	ребра расст.	2.08
Угол наклона крестца	поднят	опущен	0.11
Ширина крестца	узкий	широкий	1.51
Постан. зад. ног (вид сбоку)	прямые	саблистые	1.58
Постан. зад. ног (вид сзади)	Х-образные	прямые	-0.21
Угол копыта	низкий	высокий	-1.07
Оценка конечностей	низкая	высокая	0.22
Прикреп. перед. долей вым.	слабое	сильное	0.91
Выс. прикреп. задн. дол. вым.	низкое	высокое	1.42
Шир. задн. долей вымени	узкое	широкое	1.31
Центральная связка	слабая	сильная	1.95
Глубина вымени	глубокое	мелкое	0.07
Распол. перед. сосков	широко расст.	сближен.	1.04
Распол. задн. сосков	широко расст.	сближен.	1.32
Длина сосков	короткие	длинные	-1.87
НА-, 12/2012		-2 -1 0 +1 +2	

ГОДВЕЛЛ NL 738668466 ПМГФ-88	Геномная оценка	
Голштинская черно-пестрая	Молоко, кг	+837
07/08/2010 Нидерланды	Жир, %	-0,18
Вис Айдиал/Элевейшн	Жир, кг	+20
Живая масса: 800 кг в 2 года 8 мес	Белок, %	-0,09
Общий балл: 100	Белок, кг	+21

М Д.Т. Гестра NL 437563334 2.03-11180-3,79-3,28	**О** Ралма-О-Ман Крикет-ET US 52357928
ММ Генуа-ET DE 1502032378 7.06-11275-4,33-3,64	**МО** Р.К. Фудж-ET US 51547373 2.03-12433-4,10-3,2
ОМ П. Шоттл GB 598172 TV TL кг, +1277 +31 +19	**ОО** М.Джастис-ET US 122358313 кг, +1189 +52 +48

О П. Шоттл GB 598172- был № 1 в «Красной книге» Америки в 2009 году, занимает 12-ю позицию в «TOP-100» лучших быков в 2010 году. Отмечен наградой на EKSTRA в 2009 году, и золотой медалью в 2010 году.
ОО М.Джастис-ET US 122358313 – был первым среди 100 лучших быков Америки в 2007 году и занимал 2-е место в 2009 году. Имеет отличную экстерьерную оценку- 97 баллов и золотую медаль на национальной выставке в Винсконсине США.

Прогноз племенной ценности быка по родителям (Декабрь, 2012г.)

ПСПП 12/2012		
ИПП	+$329	89%-иль
ИПС	+$396	89%дост.
ИПМ	+$256	
	Дочерей 1173	**Стад 729**
Удой	+98	89%дост.
Жир	+6	+0,02%
Белок	+8	+0,04%
Продолж-сть продукт. жизни +1,7 **ССК** +2,61		
ППС 12/2012		
Тип	+1,19	89%дост.
Вымя (сводная оценка)	+1,38	
Конечности (сводная оценка)	+1,21	
TPI (Ти-Пи-АЙ)	+1803	
Легкость отела по быку	5%	91%дост.
Легкость отела дочерей	6%	75%дост.
Мертворожд-ть по быку	7,1%	86%дост.
Мертворожд-ть по дочерям	8,2%	86%дост.
Плодовитость 12/2012		
Оплод. способн. семени	0	0%дост.
Оплодотв-сть дочерей	1,9	82%дост.
СинкСмарт	0	0%

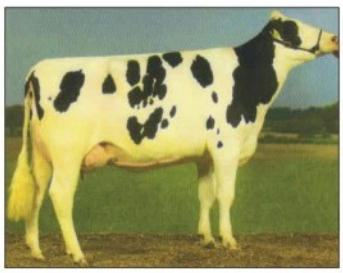

М Д.Т. Гестра NL 437563334

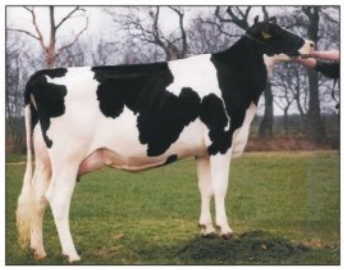

ММ Генуа-ET DE 1502032378

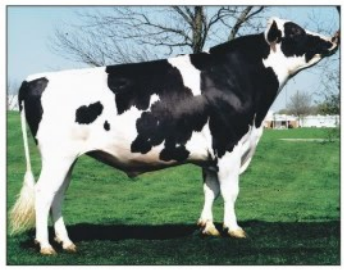

ОО М.Джастис-ET US 122358313

Линейная оценка экстерьера

Рост	низкий	высокий	1.53
Телосложение	слабое	крепкое	2.31
Глубина тулов.	неглубок.	глубокое	1.53
Молочный тип	ребра сближ.	ребра расст.	-0.40
Угол наклона крестца	поднят	опущен	1.05
Ширина крестца	узкий	широкий	1.46
Постан. зад. ног (вид сбоку)	прямые	саблистые	-0.53
Постан. зад. ног (вид сзади)	Х-образные	прямые	1.34
Угол копыта	низкий	высокий	1.48
Оценка конечностей	низкая	высокая	1.13
Прикреп. перед. долей вым.	слабое	сильное	2.02
Выс. прикреп. задн. дол. вым.	низкое	высокое	0.28
Шир. задн. долей вымени	узкое	широкое	0.26
Центральная связка	слабая	сильная	0.09
Глубина вымени	глубокое	мелкое	2.72
Распол. перед. сосков	широко расст.	сближен.	1.26
Распол. задн. сосков	широко расст.	сближен.	0.44
Длина сосков	короткие	длинные	-1.50
НА-, 12/2012	**-2 -1 0 +1 +2**		

ЙОРРИТ NL 525854845 **ПМГФ-86**
Голштинская черно-пестрая
09/10/2009 Нидерланды
Вис Айдиал/Старбук
Живая масса: 960 кг в 3 года 6 мес
Общий балл: 100

М Б.Шарон NL 359507209 4.02-12911-4,29-3,36	**О** Джанго DE 034713642 кг, +1355 +21 +35
ММ Петуния US 133250105 2.01-15630-4,30-3,40	**МО** Сьютан 106 DE 0342914455 2.06-14907-4,49-3,29
ОМ Голдвин CA 10705608 TV TL кг, +455 +33 +16	**ОО** Йоко Бесн FR 5694028588 кг, +1485 +13 +39

ОММ М.Т. Маршал US 2290997 отмечен золотой медалью в 2004 году в Канаде
ОМ Голдвин CA 10705608 выдающийся канадский производитель, широко используется во всем мире. С 2005-2009годы он был быком №1 Канады. В 2009 году №7 в «Красной книге» Америки.
ОО Йоко Бесн FR 5694028588 знаменитый французский производитель использовался как отец будущих быков во Франции, Дании, Швейцарии, Германии, Италии и других странах.

ПСПП 12/2012		
ИПП	+$309	72%-иль
ИПС	+$346	72%дост.
ИПМ	+$287	
	Дочерей G	**Стад G**
Удой	+1408	42%дост.
Жир	+36	-0,26%
Белок	+36	-0,14%
Продолж-сть продукт. жизни +2,1 **ССК** +3,07		
ППС 12/2012		
Тип	+1,47	71%дост.
Вымя (сводная оценка)	+1,70	
Конечности (сводная оценка)	+1,56	
TPI (Ти-Пи-АЙ)	+1810	
Легкость отела по быку	9%	51%дост.
Легкость отела дочерей	7%	49%дост.
Мертворожд-ть по быку	7,8%	45%дост.
Мертворожд-ть по дочерям	6,4%	46%дост.
Плодовитость 12/2012		
Оплод. способн. семени	0	0%дост.
Оплодотв-сть дочерей	-0,3	61%дост.
СинкСмарт	0	0%

Дарита Кэш Панси, мать Петунии

ОО Йоко Бесн FR 5694028588

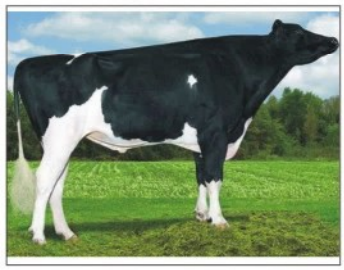

ОМ Голдвин CA 10705608

Линейная оценка экстерьера

Рост	низкий	высокий	1.12
Телосложение	слабое	крепкое	0.36
Глубина тулов.	неглубок.	глубокое	0.65
Молочный тип	ребра сближ.	ребра расст.	1.05
Угол наклона крестца	поднят	опущен	-1.12
Ширина крестца	узкий	широкий	0.59
Постан. зад. ног (вид сбоку)	прямые	саблистые	-0.17
Постан. зад. ног (вид сзади)	Х-образные	прямые	1.54
Угол копыта	низкий	высокий	1.71
Оценка конечностей	низкая	высокая	1.70
Прикреп. перед. долей вым.	слабое	сильное	1.89
Выс. прикреп. задн. дол. вым.	низкое	высокое	3.06
Шир. задн. долей вымени	узкое	широкое	2.82
Центральная связка	слабая	сильная	1.90
Глубина вымени	глубокое	мелкое	1.34
Распол. перед. сосков	широко расст.	сближен.	-0.17
Распол. задн. сосков	широко расст.	сближен.	0.12
Длина сосков	короткие	длинные	0.46
НА-, 12/2012			

КУПОН NL 716071813 **ПМГФ-87**
Голштинская черно-пестрая
09/08/2010 Нидерланды
Вис Айдиал/Элевейшн
Живая масса: 830 кг в 2 года 8 мес.
Общий балл: 100

М К.Ш. Регениа 10 NL 447860113 2.07-12179-3,93-3,47	**О** Л-Л. Оман-Оман US 135746776 кг, +1278 +0,12 +55
ММ Регениа 1 NL 382750944 2.03-11145-4,42-3,63	**МО** В.В. Марси US 130677626 5.03-13363-4,4-3,5
ОМ П. Шоттл GB 598172 TV TL кг, +1277 +31 +19	**ОО** М. Джастис-ET US 1223583313 кг, +1189 +52 +48

ОО М. Джастис US 223583313 - был первым среди ста лучших быков Америки в 2007 году, и занимал 2-е место в 2009 году. Имеет отличную экстерьерную оценку-97 баллов и золотую медаль на национальной выставке в Висконсине.
ОМ П. Шоттл GB 598172 - был № 1 в «Красной книге» Америки в 2009 году, занимал 12-ю позицию в «TOP-100» лучших быков в 2010 году. Отмечен наградой на EKSTRA в 2009 году, и золотой медалью в 2010 году.
О Л-Л. Оман-Оман US 135746776 – награжден золотой медалью 2010 г. и внесен в реестр 133-х самых востребованных быков. В 2010, 2011 и в 2012 году входит в число трех лучших голштинских быков США и Канады. В 2010 году он был быком №1 Канады, в 2012 году бык №2 в «Красной книге» Америки.

ПСПП 12/2012		
ИПП	+$340	78%-иль
ИПС	+$403	78%дост.
ИПМ	+$285	
	Дочерей G	**Стад G**
Удой	+1602	37%дост.
Жир	+49	-0,20%
Белок	+45	-0,10%
Продолж-сть продукт. жизни +0,7 **ССК** +2,82		
ППС 12/2012		
Тип	+1,73	77%дост.
Вымя (сводная оценка)	+1,45	
Конечности (сводная оценка)	+1,24	
TPI (Ти-Пи-АЙ)	+1851	
Легкость отела по быку	7%	57%дост.
Легкость отела дочерей	6%	56%дост.
Мертворожд-ть по быку	7,6%	52%дост.
Мертворожд-ть по дочерям	6,7%	53%дост.
Плодовитость 12/2012		
Оплод. способн. семени	0	0%дост.
Оплодотв-сть дочерей	-0,9	67%дост.
СинкСмарт	0	0%

М К.Ш. Регениа 10 NL 447860113

О Л-Л. Оман-Оман US 135746776

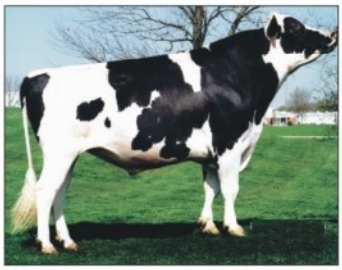

ОО М. Джастис-ET US 1223583313

Линейная оценка экстерьера

Рост	низкий	высокий	2.01
Телосложение	слабое	крепкое	1.09
Глубина тулов.	неглубок.	глубокое	1.22
Молочный тип	ребра сближ.	ребра расст.	1.18
Угол наклона крестца	поднят	опущен	1.14
Ширина крестца	узкий	широкий	0.87
Постан. зад. ног (вид сбоку)	прямые	саблистые	0.21
Постан. зад. ног (вид сзади)	Х-образные	прямые	0.85
Угол копыта	низкий	высокий	1.77
Оценка конечностей	низкая	высокая	1.35
Прикреп. перед. долей вым.	слабое	сильное	1.09
Выс. прикреп. задн. дол. вым.	низкое	высокое	2.30
Шир. задн. долей вымени	узкое	широкое	2.12
Центральная связка	слабая	сильная	2.58
Глубина вымени	глубокое	мелкое	1.20
Распол. перед. сосков	широко расст.	сближен.	1.04
Распол. задн. сосков	широко расст.	сближен.	1.70
Длина сосков	короткие	длинные	0.14
НА-, 12/2012	**-2 -1 0 +1 +2**		

ГИРОН NL 526154948 **ПМГФ-89**
Голштинская черно-пестрая
13/12/2009 Нидерланды
Монтвик Чифтейн/ О. Айвенго
Живая масса: 960 кг в 3 года 4 мес.
Общий балл: 100

М Б. Шарон NL 359507209 4.02-12911-4,29-3,38	**О** Гибор FR 7297006288 кг, +538 -0,26 -0,03
ММ Д.М. Петуния US 133250105 2.01-15630-4,3-3,4	**МО** Холланд-ET FR 7292070187 1-11753-4,28-3,96
ОМ Голдвин CA 10705608 TV TL кг, +455 +33 +16	**ОО** Гиббон FR 2991000305 кг, +533 +0,01 +19

ОМ-Голдвин CA 10705608 выдающийся канадский производитель, широко используется во всем мире. С 2005 по 2009 годы он был быком №1 Канады. В 2009 году №7 в «Красной книге» Америки.
ОО Гиббон FR 2991000305 – один из лучших быков Франции известный в многих странах мира.

ПСПП 12/2012		
ИПП	+$499	76%-иль
ИПС	+$552	76%дост.
ИПМ	+$459	
	Дочерей G	**Стад G**
Удой	+1000	42%дост.
Жир	+26	-0,19%
Белок	+26	-0,09%
Продолж-сть продукт. жизни +2,7 **ССК** +2,88		
ППС 12/2012		
Тип	+1,24	75%дост.
Вымя (сводная оценка)	+0,97	
Конечности (сводная оценка)	+1,51	
TPI (Ти-Пи-АЙ)	+1995	
Легкость отела по быку	7%	54%дост.
Легкость отела дочерей	7%	51%дост.
Мертворожд-ть по быку	7,7%	46%дост.
Мертворожд-ть по дочерям	6,4%	48%дост.
Плодовитость 12/2012		
Оплод. способн. семени	0	0%дост.
Оплодотв-сть дочерей	+0,8	65%дост.
СинкСмарт	0	0%

Дарита Кэш Панси, мать Петунии

О Гибор FR 7297006288

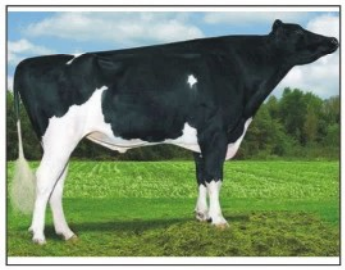

ОМ Голдвин CA 10705608

Линейная оценка экстерьера

Рост	низкий	высокий	1.03
Телосложение	слабое	крепкое	0.13
Глубина тулов.	неглубок.	глубокое	0.57
Молочный тип	ребра сближ.	ребра расст.	1.23
Угол наклона крестца	поднят	опущен	0.64
Ширина крестца	узкий	широкий	-0.48
Постан. зад. ног (вид сбоку)	прямые	саблистые	-0.39
Постан. зад. ног (вид сзади)	Х-образные	прямые	2.21
Угол копыта	низкий	высокий	0.86
Оценка конечностей	низкая	высокая	1.74
Прикреп. перед. долей вым.	слабое	сильное	0.84
Выс. прикреп. задн. дол. вым.	низкое	высокое	2.58
Шир. задн. долей вымени	узкое	широкое	2.37
Центральная связка	слабая	сильная	1.18
Глубина вымени	глубокое	мелкое	0.37
Распол. перед. сосков	широко расст.	сближен.	-0.64
Распол. задн. сосков	широко расст.	сближен.	0.08
Длина сосков	короткие	длинные	0.26
НА-, 12/2012		-2 -1 0 +1 +2	

ГУДВИН-ЕТ DE 56866 TV TL K-Cas BB ПМГФ-65
Голштинская черно-пестрая
20/06/2008 Германия
Рефлекшн Соверинг/В. Чиф Марк
Живая масса: 1000 кг в 4 года 9 мес.
Общий балл: 100

М Трейси DE 0578696158 4-16057-3.82-3.11	**О** Голдвин CA 10705608 TV TL кг, +455 +33 +16
ММ Тоскана DE 0576445676 5-12343-4.10-2.94	**МО** Б. Твин CA 6860888 1-12096-4.89-3.32
ОМ Цельсиус NL 501319/460508522 TV TL кг, +1446 +35 +46	**ОО** Джеймс CA 503586 кг, +145 +10 +17

О Голдвин CA 10705608-выдающийся канадский производитель, широко используется во всем мире. С 2005 по 2009 годы он был быком №1 Канады. В 2009 году №7 в «Красной книге» Америки.

Прогноз племенной ценности быка по родителям (Декабрь, 2012г.)

ПСПП 12/2012		
ИПП	+$376	99%-иль
ИПС	+$444	99%дост.
ИПМ	+$302	
	Дочерей 72277	**Стад 17842**
Удой	+50	99%дост.
Жир	+15	+0,11%
Белок	+7	+0,04%
Продолж-сть продукт. жизни +1,8 **ССК** +2,62		
ППС 12/2012		
Тип	+3,03	99%дост.
Вымя (сводная оценка)	+2,56	
Конечности (сводная оценка)	+2,52	
TPI (Ти-Пи-АЙ)	+1954	
Легкость отела по быку	7%	99%дост.
Легкость отела дочерей	6%	99%дост.
Мертворожд-ть по быку	6,7%	99%дост.
Мертворожд-ть по дочерям	5,7%	99%дост.
Плодовитость 12/2012		
Оплод. способн. семени	0	0%дост.
Оплодотв-сть дочерей	0	0%дост.
СинкСмарт	0	0%

О Голдвин CA 10705608

Линейная оценка экстерьера

Рост	низкий	высокий	3.06
Телосложение	слабое	крепкое	0.49
Глубина тулов.	неглубок.	глубокое	1.26
Молочный тип	ребра сближ.	ребра расст.	3.18
Угол наклона крестца	поднят	опущен	0.20
Ширина крестца	узкий	широкий	0.55
Постан. зад. ног (вид сбоку)	прямые	саблистые	0.22
Постан. зад. ног (вид сзади)	Х-образные	прямые	2.47
Угол копыта	низкий	высокий	2.34
Оценка конечностей	низкая	высокая	3.04
Прикреп. перед. долей вым.	слабое	сильное	3.13
Выс. прикреп. задн. дол. вым.	низкое	высокое	4.07
Шир. задн. долей вымени	узкое	широкое	3.74
Центральная связка	слабая	сильная	2.19
Глубина вымени	глубокое	мелкое	2.24
Распол. перед. сосков	широко расст.	сближен.	0.31
Распол. задн. сосков	широко расст.	сближен.	0.52
Длина сосков	короткие	длинные	1.33
НА-, 12/2012	**-2 -1 0 +1 +2**		

ДОНЕЦ DE 80770 TV TL K-Cas AA **ПМГФ-78**
Голштинская черно-пестрая
10/08/2009 Германия
Вис Айдиал/Старбук
Живая масса: 1000 кг в 3 года 8 мес.
Общий балл: 100

М ХаХ Дарина DE 0113308880 6-11538-4,66-3,67	**О** НОГ Джереми DE 0112889055 TL кг, +1414 +28 +38
ММ Арника DE 0111869191 4-12606-4,31-3,76	**МО** Ц.М. Лаурие DE 0112153816 3-13931-4,38-3,34
ОМ Педант DE 1021497684 TV TL кг, +49 +33 +4	**ОО** Йоко Бесн FR 5694028588 TV TL кг, +1590 +21 +50

ОО Йоко Бесн FR 5694028588 знаменитый французский производитель использовался как отец будущих быков во Франции, Дании, Швейцарии, Германии, Италии и других странах.

Прогноз племенной ценности быка по родителям (Декабрь, 2012г.)

ПСПП 12/2012		
ИПП	+$329	81%-иль
ИПС	+$322	81%дост.
ИПМ	+$342	
	Дочерей 331	**Стад 137**
Удой	+457	81%дост.
Жир	+15	-0,11%
Белок	+13	-0,01%
Продолж-сть продукт. жизни +1,7 **ССК** +2,77		
ППС 12/2012		
Тип	+0,59	74%дост.
Вымя (сводная оценка)	+0,45	
Конечности (сводная оценка)	+1,03	
TPI (Ти-Пи-АЙ)	+1699	
Легкость отела по быку	0%	0%дост.
Легкость отела дочерей	0%	0%дост.
Мертворожд-ть по быку	0%	0%дост.
Мертворожд-ть по дочерям	0%	0%дост.
Плодовитость 12/2012		
Оплод. способн. семени	0	0%дост.
Оплодотв-сть дочерей	-0,3	70%дост.
СинкСмарт	0	0%

ОО Йоко Бесн FR 5694028588

Линейная оценка экстерьера

Рост	низкий		высокий	-0.18
Телосложение	слабое		крепкое	0.40
Глубина тулов.	неглубок.		глубокое	0.00
Молочный тип	ребра сближ.		ребра расст.	-0.77
Угол наклона крестца	поднят		опущен	-1.87
Ширина крестца	узкий		широкий	-0.80
Постан. зад. ног (вид сбоку)	прямые		саблистые	-1.82
Постан. зад. ног (вид сзади)	Х-образные		прямые	1.75
Угол копыта	низкий		высокий	0.38
Оценка конечностей	низкая		высокая	0.96
Прикреп. перед. долей вым.	слабое		сильное	0.45
Выс. прикреп. задн. дол. вым.	низкое		высокое	0.92
Шир. задн. долей вымени	узкое		широкое	0.98
Центральная связка	слабая		сильная	1.16
Глубина вымени	глубокое		мелкое	0.01
Распол. перед. сосков	широко расст.		сближен.	0.58
Распол. задн. сосков	широко расст.		сближен.	1.34
Длина сосков	короткие		длинные	1.33
НА-, 12/2012		**-2 -1 0 +1 +2**		

ШАТЛ-ЕТ DE 56867 TV TL K-Cas AA ПМГФ-69
Голштинская черно-пестрая
24/06/2008 Германия
Вис Айдиал/Старбук
Живая масса: 1050 кг в 4 года 6 мес.
Общий балл: 100

М Трейси 18 DE 0578696158 4-16057-3,82-3,11	**О** П. Шоттл GB 598172 TV TL кг, +1277 +31 +19
ММ Тоскана DE 0576445676 5-12343-4,10-2,94	**МО** Шэрон CA 5373153 3-16434-4,31-3,26
ОМ Цельсиус NL501319/ 460508522 TV TL кг, +1446 +35 +46	**ОО** Мтото IT 504792 TV TL кг, +1545 +37 +33

О П. Шоттл GB 598172- был № 1 в «Красной книге» Америки в 2009 году занимал 12-ю позицию в «TOP-100» лучших быков в 2010 году. Отмечен наградой на EKSTRA в 2009 году, и золотой медалью в 2010 году.
ОО Мтото IT 504792 известный итальянский производитель, широко используется во всем мире.

Прогноз племенной ценности быка по родителям (Декабрь, 2012г.)

ПСПП 12/2012		
ИПП	+$413	99%-иль
ИПС	+$424	99%дост.
ИПМ	+$395	
	Дочерей 69914	**Стад 15164**
Удой	+468	99%дост.
Жир	+22	+0,04%
Белок	+13	-0,01%
Продолж-сть продукт. жизни +2,4 **ССК** +2,66		
ППС 12/2012		
Тип	+2,61	99%дост.
Вымя (сводная оценка)	+1,98	
Конечности (сводная оценка)	+1,79	
TPI (Ти-Пи-АЙ)	+1977	
Легкость отела по быку	9%	99%дост.
Легкость отела дочерей	8%	99%дост.
Мертворожд-ть по быку	8,9%	99%дост.
Мертворожд-ть по дочерям	6,2%	99%дост.
Плодовитость 12/2012		
Оплод. способн. семени	0	0%дост.
Оплодотв-сть дочерей	-0,3	99%дост.
СинкСмарт	0	0%

О Пикстон Шоттл GB 598172

Линейная оценка экстерьера

Рост	низкий	высокий	-0.18
Телосложение	слабое	крепкое	0.40
Глубина тулов.	неглубок.	глубокое	0.00
Молочный тип	ребра сближ.	ребра расст.	-0.77
Угол наклона крестца	поднят	опущен	-1.87
Ширина крестца	узкий	широкий	-0.80
Постан. зад. ног (вид сбоку)	прямые	саблистые	-1.82
Постан. зад. ног (вид сзади)	Х-образные	прямые	1.75
Угол копыта	низкий	высокий	0.38
Оценка конечностей	низкая	высокая	0.96
Прикреп. перед. долей вым.	слабое	сильное	0.45
Выс. прикреп. задн. дол. вым.	низкое	высокое	0.92
Шир. задн. долей вымени	узкое	широкое	0.98
Центральная связка	слабая	сильная	1.16
Глубина вымени	глубокое	мелкое	0.01
Распол. перед. сосков	широко расст.	сближен.	0.58
Распол. задн. сосков	широко расст.	сближен.	1.34
Длина сосков	короткие	длинные	1.33
НА-, 12/2012	**-2 -1 0 +1 +2**		

АДМИРАЛ DK 041092-04409 **ПМГФ-96**
Голштинская черно-пестрая
19/10/2011 Дания
Рефлекшн Соверинг/ Арлинда Чиф
Живая масса: 580 кг в 17 мес.
Общий балл: 100

М DK 041092-03985 15018-4,20-3,53	**О** М. Ашлар US 133573930 TV кг, +1389 +48 +37
ММ DK 041092-03498 1-10161-3,87-3,26	**МО** М. Ф. Ашли US 124786734 14601-3,65-3,05
ОМ В.Аладдин CA 7317441TV кг, +2058 +81 +72	**ОО** Б. Аэровуд CA 6682654 TV

ДЖОРДАН DK 041092-04405 **ПМГФ-98**
Голштинская черно-пестрая
12/10/2011 Дания
Рефлекшн Соверинг/В. Чиф Марк
Живая масса: 580 кг в18 мес.
Общий балл: 100

М DK 041092-03626 13157-3,66-3,16	**О** Джиллетт Джордан CA 7588022 TV кг, +1028 +35 +33
ММ DK 041092-03304 14762-3,88-3,11	**МО** Д. Д. Джерико CA 8143479 22887-4,07-2,81
ОМ П. Шоттл-ET GB 598172 кг, +1922 +54 +51	**ОО** Б. Голдвин CA 10705608 TV TL кг, +1149 +62 +45

ОМ П.Шоттл GB 598172 – был №1 в «Красной книге» Америки в 2009 году, занимал 12-ю позицию в «TOP-100» лучших быков в 2010 году. Отмечен наградой на EKSTRA в 2009 году, и золотой медалью в 2010 году.
О Голдвин CA 10705608-выдающийся канадский производитель, широко используется во всем мире. С 2005 по 2009 годы он был быком №1 Канады. В 2009 году №7 в «Красной книге» США.

ОМ Пикстон Шоттл GB 598172

ОО Б. Голдвин CA 10705608

КОНСУЛ DK 044334-04554 **ПМГФ-99**
Голштинская черно-пестрая
21/09/2011 Дания
Рефлекшн Соверинг/ В. Чиф Марк
Живая масса: 600 кг в 18 мес.
Общий балл: 100

М Ф.Х.Хортенси-ЕТ DK 116926-0001/1403461521 DE 16296-3,06-3,18	**О** О Комстар Лаутхорти CA 103455217 TV
ММ Хейд DE 1400457818 17029-3.51-2.99	**МО** К.Л. Игнайт CA 100748831 19350-4,77-3,46
ОМ Д. Мр Бурнс CA 100745543 TY кг, +1650 +39 +62	**ОО** Б. Голдвин CA 10705608 TV TL кг, +1149 +62 +45

ОО Голдвин CA 10705608-выдающийся канадский производитель, широко используется во всем мире. С 2005 по 2009 годы он был быком №1 Канады. В 2009 году №7 в «Красной книге» Америки.

ОО Б. Голдвин CA 10705608

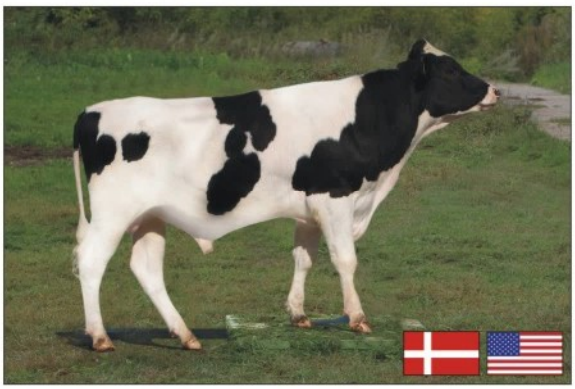

ТУАРЕГ DK 041092-04446 **ПМГФ-101**
Голштинская черно-пестрая
16/01/2012 Дания
Рефлекшн Соверинг/ Арлинда Чиф
Живая масса: 520 кг в14 мес.
Общий балл: 100

М DK 041092-03843 2-14026-3,76-3,58	**О** К. Биг Тайм US 61143535 TV
ММ DK 041092-03192 14160-3,89-3,43	**МО** Р. Барби US 62496855 1-10564-3,84-3,54
ОМ В. Ерсгард 241926 TY кг, +1314 +33 +56	**ОО** Р.ХХФ Мак-ЕТ US 60540164 TV кг, +723 +13 +18

О К. Биг Тайм US 61143535 занимал 47 место среди 100 лучших быков США в 2012 году.

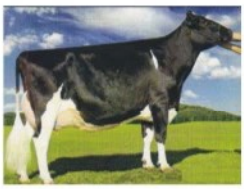

МО Р. Барби US 62496855

ЭДЕЛЬВЕЙС DK 041092-04413 **ПМГФ-102**
Голштинская черно-пестрая
31/10/2011 Дания
Монтвик Чифтейн/ О. Айвенго
Живая масса: 520 кг в 17 мес.
Общий балл: 100

М Х.Ф. Анна DK 041092-02540 11875-4,11-3,25	**О** Элив DE 347277219 TV кг, +1394 +16 +36
ММ DK 041092-02105 13900-3,97-3,26	**МО** Хинрик 9041 DE 343099041 11611-4,82-3,12
ОМ Т. Фанкис 232851 кг, +713 +30 +24	**ОО** Р. Эмерсон-ET US 2271271 TV кг, +1446 +40 +48

О Элив DE 347277219

ОО Р. Эмерсон-ET US 2271271

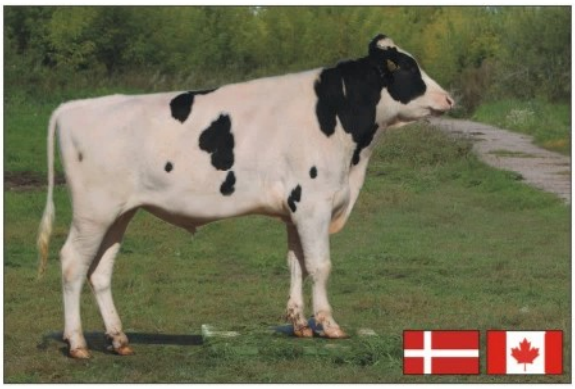

ВЕКТОР DK 044334-04592 **ПМГФ-97**
Голштинская черно-пестрая
27/11/2011 Дания
Вис Айдиал/Старбук
Живая масса: 600 кг в16 мес.
Общий балл: 100

М Алиц-ET DK 116926-00006/352900494 DE 13341-4,61-3,28	**О** Джиллетт Виндбрук CA 7816429 TV
ММ Абигайл US 63164323 1-12048-4,03-3,41	**МО** Д.Б. Винд CA 7352248 1-15004-3,57-2,99
ОМ Бэкстер US 132973942 кг, +2033 +58 +36	**ОО** Д. Брилеа CA 8209524 TV кг, +1911 +53 +49

ОМ Бэкстер US 132973942 был 11-м среди 100 лучших быков Америки в 2009 году.

РАДИЙ 3730
Герефордская
30/11/1998 Россия
Шалуна р Д-50
Живая масса: 680 кг в 3 года.
Общий балл: 81

М Быструха 600	**О** Ром 9743
ММ Быстрая 9024	**МО** Кокетка 2059
ОМ Пушок 1059	**ОО** Реал 368 Б-98,1

ДОЗАТОР 3748
Герефордская
28/11/1998 Россия
Маер-Верна 88480
Живая масса: 690 кг в 3 года.
Общий балл: 82

М Сойка 0721	**О** Дервиш 331
ММ Зорька 9961	**МО** Лавра 266
ОМ Якорь 1076	**ОО** Демон 9079

МИЛЕС 2594
Лимузинская
31/05/1999 Россия
Живая масса: 800 кг в 4 года.
Общий балл: 93

М Футар 3002402083	**О** Милес 0603013098
ММ Раго 3002405765	**МО** Росетте 0000000105
ОМ Либерть Варриор 0100011572	**ОО** Поси-Трацк 0000011459

ОТКРЫТОЕ АКЦИОНЕРНОЕ ОБЩЕСТВО
«ПЕРМСКОЕ»
ПО ПЛЕМЕННОЙ РАБОТЕ

Юридический и почтовый адрес:

614513, Пермский край, Пермский район,
д. Песьянка, ул.Строителей 1 б

Электронная почта:
permplem@permplem.e4u.ru
permplemotdel@yandex.ru

Сайт: www.ppr.perm.ru

Контактная информация

Директор…….....Кривошеев Вячеслав Валерьевич (342) 297-94-61

Главный бухгалтер…….....Соколова Ольга Юрьевна (342) 238-76-11

Начальник племенного отдела……...Юркин Валерий Сергеевич (342) 297-93-99

Главный специалист……..Мешкова Валентина Петровна (342) 295-16-84

Ведущий зоотехник…….....Билас Яна Александровна (342) 295-16-84

Зоотехник по воспроизводству.....Селин Андрей Александрович (342) 295-16-84

Зоотехник……Борисова Нина Михайловна (342) 295-16-84

Факс……..(342) 297-94-60

Факс племенной отдел…… .(342) 295-16-84