ООО «ПЕРМСКОЕ» по племенной работе»

КАТАЛОГ

2018–2019

СОДЕРЖАНИЕ

1.Введение 3
2.Список быков-производителей 4
3.Условные обозначения 5
4.Голштинская порода 6-40
5.Герефордская порода 41
6.Лимузинская порода 41
7.Генеалогические схемы 42-48
8.Список быков-производителей, не вошедших в каталог 49
9.Алфавитный указатель 50

На обложке: Бык-производитель Суперсаэр CAN 108798842

Уважаемые коллеги!

Мы предлагаем Вам новый каталог быков-производителей на 2018-2019 годы.

В каталог вошли 35 быков голштинской, 2 быка герефордской, 1 бык лимузинской пород. В каталоге представлены быки-производители как импортной, так и отечественной селекции с оценкой по геному и по качеству потомства.

Все быки, вошедшие в каталог, тестированы на носительство генетических аномалий и летальных гаплотипов. Быки генотипированы по аллелям гена BoLA DRB3 и LEP, по каппа-казеину и бета-казеину.

Качество семени быков-производителей ООО «Пермское» по племенной работе» соответствует ГОСТу 26030-2015.

Племпредприятие имеет современную лабораторию с импортным оборудованием по производству, фасовке, маркировке, проверке качества и криоконсервации семени в полипропиленовые соломинки. По заявкам сельскохозяйственных предприятий производится семя в гранулах.

Наше предприятие располагает стадом элитных быков-производителей голштинской породы, со средней продуктивностью матерей по наивысшей лактации 14363 кг молока, 4,32% жира, 3,27% белка, матерей отцов 13938 кг молока, 4,06% жира, 3,3% белка.

Стадо быков-производителей ежегодно обновляется молодыми бычками импортной и отечественной селекции. За 2017-2018г.г. было приобретено 17 быков, в том числе 6 голов из Канады, 3 головы из США, 8 голов из России. При комплектовании быков, мы придерживаемся критериями отбора, которые актуальны в современной селекции животных. Учитывается прогноз племенной ценности животного по геномным индексам и по показателям: продуктивное долголетие, легкость отелов, фертильность дочерей, содержание соматических клеток, качество вымени, конечностей, продуктивные качества, здоровье, инбридинг.

ООО «Пермское» по племенной работе» в течение 60-и лет занимается производством и реализацией спермы быков-производителей, осуществляет работу по селекции крупного рогатого скота, организацией воспроизводства стада и искусственного осеменения животных.

Предприятие имеет специалистов с высокой квалификацией, которые могут оказать услугу нашим партнерам в области селекции, воспроизводства, ветеринарии.

Влияние быков-производителей ООО «Пермское» по племенной работе» на генетическое совершенствование животных, на повышение породных и продуктивных качеств крупного рогатого скота в Пермском крае подтверждается эффективностью работы ведущих племенных и товарных сельскохозяйственных организаций.

Мы открыты для взаимовыгодного сотрудничества со всеми производителями сельскохозяйственной продукции и ждем от Вас заявок на биологический материал предприятия.

Коллектив ООО «Пермское» по племенной работе»

СПИСОК БЫКОВ-ПРОИЗВОДИТЕЛЕЙ

Кличка и индивидуальный номер	Порода	Линия	Место рождения	Продуктивность матери			Продуктивность матери отца			Проверка по качеству потомства	Стр. ката-лога
				Удой, кг	Жир, %	Белок, %	Удой, кг	Жир, %	Белок, %		
Альбатрос 12710028	голштинская	Вис Бэк Айдиал	Канада	14173	4,5	3,3	15182	3,3	3	по геному	6
Ансвер 12652433	голштинская	Вис Бэк Айдиал	Канада	16053	4,1	3,3	4518	4,2	3,1	по геному	7
Арангатан 12729518	голштинская	Р. Соверинг	Канада	15060	5,1	3,2	16995	2,8	2,9	по геному	8
Браво 11591474	голштинская	Вис Бэк Айдиал	Канада	12314	4,6	3,2	21900	3,8	3,3	по геному	9
Джаст 11508046	голштинская	Р. Соверинг	Канада	15083	4,9	3,5	15286	5,7	3,2	по геному	10
Джошуа 11508098	голштинская	Вис Бэк Айдиал	Канада	16196	4,8	3,2	14226	4	4,1	по геному	11
Лобстер 11230486	голштинская	Р. Соверинг	Канада	13501	4,7	3,3	13540	4,3	3,2	А1	12
Лукан 11899916	голштинская	Вис Бэк Айдиал	Канада	16372	5,2	3,3	15924	3,4	3,3	по геному	13
Люмен 107869994	голштинская	Р. Соверинг	Канада	15942	4,2	3	14189	3,2	3,2	по геному	14
Меренга 12515206	голштинская	Р. Соверинг	Канада	13940	4	3,5	6867	3,6	3,2	по геному	15
Меркьюри 11591499	голштинская	Вис Бэк Айдиал	Канада	15778	5,6	3,2	6496	4,3	3,4	по геному	16
Старбрю 110328083	голштинская	Вис Бэк Айдиал	Канада	15737	6	3,6	21900	3,8	3,3	по геному	17
Суперсаэр 108798842	голштинская	Р. Соверинг	Канада	13322	4,5	3,5	13390	4,1	3,2	по геному	18
Камелот 9885	голштинская	Р. Соверинг	США	17899	4,1	3,4	15191	3,7	2,9	по геному	19
Морган 9921	голштинская	Вис Бэк Айдиал	США	16842	3,6	3,1	6496	4,3	3,4	по геному	20
Стивен 203	голштинская	Р. Соверинг	США	19165	4,4	3,2	13390	4,1	3,2	по геному	21
Вектор 044334-04592	голштинская	Вис Бэк Айдиал	Дания	13341	4,61	3,28	15004	3,57	3	А1	22
Гирон 526154948	голштинская	М. Чифтейн	Нидерланды	12911	4,29	3,38	11753	4,28	3,96	А1	23
Купон 716071813	голштинская	Вис Бэк Айдиал	Нидерланды	12110	3,93	3,47	13363	4,4	3,5	А1	24
Эдельвейс 041092-04413	голштинская	М. Чифтейн	Дания	11875	4,11	3,25	11611	4,82	3,12	оценка	25
Байкал 4552	голштинская	Вис Бэк Айдиал	Россия	11031	3,81	3,12	12551	4,5	3,3	оценка	26
Бостон 2269	голштинская	Вис Бэк Айдиал	Россия	12502	4,06	3,5	17949	4,4	3,5	по геному	27
Данко 12825	голштинская	Вис Бэк Айдиал	Россия	15065	3,94	3,16	11902	4,5	3,5	по геному	28
Дунай 2777	голштинская	Р. Соверинг	Россия	11026	3,89	3,39	15527	3,5	3,1	по геному	29
Имбирь 2132	голштинская	Вис Бэк Айдиал	Россия	11709	4,04	3,18	13912	3,7	3,5	по геному	30
Каскад 12009	голштинская	Вис Бэк Айдиал	Россия	10853	3,83	3,09	14247	4,1	3,2	оценка	31
Лексус 11309	голштинская	Р.Соверинг	Россия	14639	3,86	3,18	13535	4,1	3,1	оценка	32
Мартин 13339	голштинская	Р. Соверинг	Россия	15436	3,83	3,11	15753	3,9	3,4	по геному	33
Оникс 11331	голштинская	Р. Соверинг	Россия	18171	3,93	3,13	15654	4,6	3,9	оценка	34
Саймон 4728	голштинская	Вис Бэк Айдиал	Россия	11629	4,36	3,12	11217	4,2	3,5	оценка	35
Саргон 12981	голштинская	Р. Соверинг	Россия	16445	3,98	3,14	11352	4,5	3,2	по геному	36
Спартак 13264	голштинская	Вис Бэк Айдиал	Россия	15420	3,9	3,09	15141	4,6	2,9	по геному	37
Талисман 12045	голштинская	Р. Соверинг	Россия	12615	3,93	3,16	13812	3,9	3,2	оценка	38
Франко 2325	голштинская	Р. Соверинг	Россия	12425	4,12	3,03	8845	4,7	3,3	по геному	39
Цимба 4711	голштинская	М. Чифтейн	Россия	16111	3,87	3,1	13095	4,6	3,5	оценка	40
Газембер 1023	герефордская	Вернер	Россия								41
Ром 1024	герефордская	Легень Виктор	Россия								41
Милес 2594	лимузинская	Поси Трацк	Венгрия								41

УСЛОВНЫЕ ОБОЗНАЧЕНИЯ

Сведения по каждому отдельному животному даны в следующем порядке:
– кличка;
– марка и номер ГКПЖ;
– племенная категория;
– НО (животное голштинской породы);
– страна регистрации;
– пол животного (М-мужской, F-женский);
– индивидуальный номер;
– порода;
– линия/ветвь быка-производителя;
– дата рождения;
– каппа-казеин (Kappa-Casein AA, AB, BB);
– бета-казеин (Beta-Casein A2A2);
– BoLA DRB3;
– происхождение;
– оценка по качеству потомства.

Происхождение животных включает 2 ряда предков. В родословных используются общепринятые сокращения:
М – мать;
О – отец;
ММ – мать матери;
МО – мать отца;
ОМ – отец матери;
ОО – отец отца.

Сведения о женских предках приведены в следующем порядке:
– кличка;
– порода;
– страна регистрации;
– пол животного;
– индивидуальный номер;
– марка и номер ГКПЖ;
– наивысшая продуктивность: год, месяц, количество дойных дней, удой (кг), молочный жир (кг), содержание жира (%), молочный белок (кг), содержание белка (%).

Сведения о мужских предках приведены в следующем порядке:
– кличка;
– порода;
– страна регистрации;
– пол животного;
– индивидуальный номер;
племенная категория:
А1 – улучшатель по молоку 1-й категории;
А2 – улучшатель по молоку 2-й категории;
А3 – улучшатель по молоку 3-й категории;
Б1 – улучшатель по жиру 1-й категории;
Б2 – улучшатель по жиру 2-й категории;
Б3 – улучшатель по жиру 3-й категории;
Н – нейтральный.

Особые отметки:
ЕТ – животное получено методом эмбриотрансплантации;
ЕТМ – бык получен пересадкой эмбрионов с манипуляциями (разделение или клонирование);
ЕТА – бык получен пересадкой эмбрионов соматических клонов;
VG – оценка типа «Очень хорошо»;
EX – оценка типа «Отлично»;
MS – система вымени;
EX – MS – оценка системы вымени Отлично»;
EX – CAN – место классификации Канада;
DOM – корова-рекордистка;
GDM – животное отмечено золотой медалью;
BLF – бык свободен от гена BLAD (дефицит лейкоцитарной адгезии);
BLC – бык носитель гена BLAD;
CVF – бык свободен от гена CVM (комплексный порок позвоночника);
CVC – бык носитель гена CVM;
BYF – бык свободен от гена BY (брахиспина);
BYC – бык носитель гена BY;
DPF – бык свободен от DUMPS (дефицит уридинмонофосфатсинтазы);
DPC – бык носитель гена DUMPS;
RDF – бык свободен от рецессивного гена красной масти;
RDC – бык является носителем рецессивного гена красной масти.
HCD – гаплотип, ассоциированный с недостатком холестерина;
CDF – бык свободен от летального гаплотипа(HCD);
CDC – бык носитель летального гаплотипа (HCD);
HHF – бык свободен от генов HH1, HH2, HH3, HH4, HH5 голштинского скота, в гомозиготном состоянии снижающих фертильность потомства. Носители обозначаются HHC.

Сведения по прогнозу племенной ценности:
LPI – индекс пожизненной прибыли;
PA LPI – генетический потенциал родителей;
GPA LPI-геномная оценка быка;
TPI – индекс типа и производственных качеств;
G – бык оценен по геному.

В разделе «Прогноз племенной ценности» дана зарубежная оценка быка (по геному, по родителям).

Приведены: индекс соматических клеток, индекс легкости отелов, продуктивное долголетие потомства, легкость отела дочерей.

Тип телосложения дочерей оценен в стране происхождения быка.

Результаты оценки по качеству потомства:
– метод оценки, дочери-сверстницы (Д/Св.);
– год оценки;
– число дочерей;
– удой (кг);
– содержание жира (%);
– молочный жир (кг);
– число сверстниц;
– разница со сверстницами по удою, жиру, молочному жиру.

Коды стран мира:
RU – Россия;
NLD – Нидерланды;
DNK – Дания;
DEU – Германия;
FRA – Франция;
ITA – Италия;
GBR – Великобритания;
CAN – Канада;
USA – США.

Флаги-страна регистрации:

1-й флаг - матери, 2-й флаг - отца

BoLA DRB3 – генотипирование было проведено в ФГБНУ «Северо-Кавказский НИИ животноводства и ООО НПСХП «Астер».

АЛЬБАТРОС – ET ПМГФ-147
GILLETTE ALBATROS – ET HOCANM 12710028
CVF BYF BLF GTSM
порода Голштинская черно-пестрая
линия Вис Бэк Айдиал
ветвь Сан оф Бова
дата рождения 10.03.2017
Kappa Casein BB
BoLA DRB3
происхождение КАНАДА

О	Сэнди-Вэлли Салун – ET Sandy-Valley Saloon – ET HOUSAM 70358061	ОО	Альтайота – ET Regancrest Altaiota – ET HOUSAM 61898306
		МО	Сэпфайр Sandy-Valley Plane Sapphire HOUSAF 66454736 02-00 305-15182-504-3,3-450-3,0
М	Боннакуэль Гэлакси Алекса – ET Bonaccueil Galaxy Alexya – ET HOCANF 108520579 Год мес. дней кг - М кг -Ж % -Ж кг - Б % - Б 03-10 305 14173 640 4,5 473 3,3	ОМ	Гэлакси – ET De-SU Freddie Galaxy – ET HOUSAM 69990052
		ММ	Акилиа – ET Gen-I-Beq Snowman Akilia – ET HOCANF 106474151 04-11 305-17372-891 -5,1-515-3,0

Прогноз племенной ценности: Геномная оценка (Канада, ноябрь 2017 года)

GPA LPI	+2976	
Удой	+1882	
Жир	+ 0,15%	+86 кг
Белок	+ 0,12%	+76 кг

Содержание соматических клеток	2,86
Продуктивное долголетие	103
Легкость отела	104
Легкость отела дочерей	107

Мать: Bonaccueil Galaxy Alexya – ET
VG – 88, MS: 88

Тип телосложения дочерей

			-15 -10 -5 0 +5 +10 +15	
Телосложение		6		
Молочная система		4		
Глубина вымени	глубокое	0		Неглубокое
Текстура вымени	мясистая	9		нежная
Поддерживающая связка	слабая	6		сильная
Переднее прикрепление вымени	слабое	2		сильное
Расположение передних сосков	далеко	3C		близко
Высота прикрепления	низко	2		высоко
Ширина прикрепления	узкое	10		широкое
Расположение задних сосков	далеко	0		близко
Длина сосков	короткие	6L		длинные
Конечности		7		
Угол постановки копыта	пологий	3		крутой
Высота пятки	низкая	11		высокая
Уплощенность кости	не выражена	4		выражена
Задние конечности. Вид сбоку	прямые	0		искривленные
Постановка задних ног	нежелательная	-		желательная
Задние конечности. Вид сзади	Х-образные	4		прямые
Крепость конституции		6		
Рост	низкий	10		высокий
Высота в холке	низкая	2		высокая
Ширина груди	узкая	6		широкая
Глубина туловища	неглубокое	2		глубокое
Угловатость	не выражена	5		выражена
Крестец		-1		
Крепость поясницы	слабая	-3		крепкая
Угол наклона крестца	высокий	-4H		низкий
Располож. седалищных бугров	нежелательное	-		желательное
Ширина седалищных бугров	узко	7		широко

Мать отца: Sandy-Valley Plane Sapphire
VG – 88

Альбатрос – сын мирового лидера Салуна (Sandy-Valley Saloon) – бык №1 в мире в 2016г. Мать Алекса (Bonaccueil Galaxy Alexya – ET) канадская корова, имеет отличную продуктивность, с превосходным содержанием жира и белка. Альбатрос имеет отличную геномную оценку, передает высокий удой +1882кг и повышенное содержание жира и белка, имеет легкость отела у дочерей и низкое содержание соматических клеток.

Отец: Sandy-Valley Saloon – ET

АНСВЕР – ET ПМГФ-146

STANTONS ANSWER 60247 – ET HOCANM 12652433

CVF BYF BLF GTSM POC

порода Голштинская черно-пестрая

линия Вис Бэк Айдиал

ветвь Традишн

дата рождения 26.01.2017

Бета-казеин A2A2

BoLA DRB3

происхождение КАНАДА

О	Эндко Ансвер – ET Endco The Answer-PO – ET HOUSAM 74599862	ОО	Монтросс – ET Bacon-Hill Montross – ET HOUSAM 71703339
		МО	Минт – ET Bryhill Earnhardt Mint P – ET HOCANF 108133421 02-02 121-4518-192-4,2-142-3,1
М	Стэнтонс Брэнда Перфекшн – ET Stantons Brenda Perfection – ET HOCANF 108657382 Год мес. дней кг - М кг -Ж % -Ж кг - Б % - Б 03-00 305 16053 661 4,1 526 3,3	ОМ	Джабир – ET Coyne-Farms Jabir – ET HOUSAM 70801850
		ММ	Брэнда – ET Mapel Wood Colt Brenda – ET HOCANF 11347880 05-00 305—17095-596-3,5-530-3,1

Прогноз племенной ценности: Геномная оценка (Канада, ноябрь 2017 года)

GPA LPI	+2853	
Удой	+1422	
Жир	+ 0,34%	+87 кг
Белок	+ 0,01%	+58 кг

Содержание соматических клеток	2,82
Продуктивное долголетие	108
Легкость отела	103
Легкость отела дочерей	106

Тип телосложения дочерей

			-15 -10 -5 0 +5 +10 +15	
Телосложение		2		
Молочная система		6		
Глубина вымени	глубокое	6S		Неглубокое
Текстура вымени	мясистая	3		нежная
Поддерживающая связка	слабая	-2		сильная
Переднее прикрепление вымени	слабое	6		сильное
Расположение передних сосков	далеко	0		близко
Высота прикрепления	низко	4		высоко
Ширина прикрепления	узкое	7		широкое
Расположение задних сосков	далеко	-3W		близко
Длина сосков	короткие	-2S		длинные
Конечности		-1		
Угол постановки копыта	пологий	-1		крутой
Высота пятки	низкая	2		высокая
Уплощенность кости	не выражена	-3		выражена
Задние конечности. Вид сбоку	прямые	4C		искривленные
Постановка задних ног	нежелательная	-		желательная
Задние конечности. Вид сзади	Х-образные	-2		прямые
Крепость конституции		-4		
Рост	низкий	-4		высокий
Высота в холке	низкая	-3		высокая
Ширина груди	узкая	-2		широкая
Глубина туловища	неглубокое	-7		глубокое
Угловатость	не выражена	-1		выражена
Крестец		-3		
Крепость поясницы	слабая	-1		крепкая
Угол наклона крестца	высокий	2L		низкий
Располож. седалищных бугров	нежелательное	-		желательное
Ширина седалищных бугров	узко	-4		широко

Ансвер – сын молодого комолого быка из США Endco The Answer-PO – ET, который занимал 2-ое место в Америке среди молодых геномных быков в 2017г и внук Монтросса (Bacon-Hill Montross) – бык №1 в мире в 2016-2017г.г. Мать Ансвера, Брэнда Перфекшн (Stantons Brenda Perfection) – высокопродуктивная канадская корова с хорошими показателями по компонентам молока. Ансвер имеет высокую геномную оценку GPA LPI-2853, GTPI-2517, повышает молочную продуктивность, жир и белок, передает пониженное содержание соматических клеток. Улучшает легкость отела дочерей, продуктивное долголетие.

Мать: Stantons Brenda Perfection – ET
VG – 85, MS: 85

Мать отца: Bryhill Earnhardt Mint P – ET

Отец: Endco The Answer-PO – ET

АРАНГАТАН – ET	**ПМГФ-148**
MCINTOSH ARANGATANG – ET	**HOCANM 12729518**
	CVF BYF BLF GTSM
порода	**Голштинская черно-пестрая**
линия	**Рефлекшн Соверинг**
ветвь	**Блэкстар**
дата рождения	**12.01.2017**
Kappa Casein	**AA**
BoLA DRB3	
происхождение	**КАНАДА**

O	**Проджинезис Орион – ET** **Progenesis Orion – ET** **HOCANM 109319190**	**OO**	**Кингбой – ET** **Morningview Mcc Kingboy – ET HOUSAM 72044077**
		MO	**Далиа Могул – ET** **Edg Dahlia Mogul – ET HOUSAF 72437804** **02-06 302-16995-470-2,8-494-2,9**
M	**Дайаридэйл Маккатчен Элли – ET** **Dairydale Mccutchen Ally – ET HOCANF 11324879**	**OM**	**Маккатчен 1174 – ET** **De-Su Bkm Mccutchen 1174-ETHOUSAM 69990138**
		MM	**Александрия – ET** **Blondin Planet Alexandria – ET HOCANF 105900693** **04-01 305-16078-587-3,7-484-3,0**

Год мес.	дней	кг - М	кг -Ж	% -Ж	кг - Б	% - Б
02-10	305	15060	761	5,1	482	3,2

Прогноз племенной ценности: Геномная оценка (Канада, ноябрь 2017 года)

GPA LPI	+3008	
Удой	+2056	
Жир	- 0,13%	+62 кг
Белок	- 0,15%	+50 кг

Содержание соматических клеток	2,68
Продуктивное долголетие	105
Легкость отела	101
Легкость отела дочерей	109

Тип телосложения дочерей

			-15 -10 -5 0 +5 +10 +15	
Телосложение		14		
Молочная система		11		
Глубина вымени	глубокое	4S		Неглубокое
Текстура вымени	мясистая	14		нежная
Поддерживающая связка	слабая	10		сильная
Переднее прикрепление вымени	слабое	8		сильное
Расположение передних сосков	далеко	6C		близко
Высота прикрепления	низко	8		высоко
Ширина прикрепления	узкое	13		широкое
Расположение задних сосков	далеко	6C		близко
Длина сосков	короткие	-5S		длинные
Конечности		12		
Угол постановки копыта	пологий	2		крутой
Высота пятки	низкая	9		высокая
Уплощенность кости	не выражена	10		выражена
Задние конечности. Вид сбоку	прямые	-2S		искривленные
Постановка задних ног	нежелательная	-		желательная
Задние конечности. Вид сзади	Х-образные	11		прямые
Крепость конституции		14		
Рост	низкий	11		высокий
Высота в холке	низкая	7		высокая
Ширина груди	узкая	5		широкая
Глубина туловища	неглубокое	3		глубокое
Угловатость	не выражена	15		выражена
Крестец		5		
Крепость поясницы	слабая	3		крепкая
Угол наклона крестца	высокий	0		низкий
Располож. седалищных бугров	нежелательное	-		желательное
Ширина седалищных бугров	узко	7		широко

Мать: Dairydale Mccutchen Ally – ET
VG – 85, MS: 85

Мать отца: Edg Dahlia Mogul – ET
VG – 86, MS: 86

Отец: Progenesis Orion – ET

Арангатан – сын канадского быка Ориона (Progenesis Orion – ET), внук быка - мирового лидера Кингбоя (Morningview Mcc Kingboy – ET), который занимал 7-ое место в мире в 2017г. Мать Элли (Dairydale Mccutchen Ally – ET), имеет высокую молочную продуктивность с отличными показателями жира. Арангатан имеет высокую геномную оценку GPA LPI-3008, наследует превосходный удой+2056кг. Бык передает пониженное содержание соматических клеток, имеет хорошие показатели легкости отела дочерей, наследует отличное вымя с нежной текстурой, с сильной поддерживающей связкой, высоким прикреплением и с правильно расположенными сосками.

БРАВО-ET

GENERVATIONS L1474-ET HOCANM11591474
CVF BYF BLF

порода Голштинская черно-пестрая
линия Вис Бэк Айдиал
ветвь Сан оф Бова
дата рождения 24.10.2012
Kappa Casein AB
BoLA DRB3
происхождение КАНАДА

О	Бревмастер – ET Mapel Wood Brewmaster – ET HOCANM11161715	ОО	Гарретт – ET Schillview Garrett – ET HOUSAM52805710
		МО	Шоттл Бомби Gen-I-Beq Shottle Bombi HOCANF102438051 05-10 305-21900-827-3,8-712-3,3
М	Мом Люси – ET Mapel Wood Mom Lucy – ET HOCANF10973702	ОМ	Л.-Л. Оман Оман – ET Long-Langs Oman Oman – ET HOUSAM135746776
		ММ	Голдвин Лилак – ET Comestar Goldwyn Lilac – ET HOCANF103455285 04-06 305- 19612-902-4.6-669-3,4

Год мес.	дней	кг - М	кг -Ж	% -Ж	кг - Б	% - Б
02-02	305	12314	569	4,6	399	3,2

Прогноз племенной ценности: Геномная оценка (Канада, август 2018года)

GPA LPI	+ 2764	
Удой	+ 468	
Жир	+ 0,94%	+ 121кг
Белок	+ 0,30%	+ 51 кг

Содержание соматических клеток	2,86
Продуктивное долголетие	101
Легкость отела	106
Легкость отела дочерей	101

Тип телосложения дочерей

			-15 -10 -5 0 +5 +10 +15	
Телосложение		1		
Молочная система		0		
Глубина вымени	глубокое	2D		Неглубокое
Текстура вымени	мясистая	6		нежная
Поддерживающая связка	слабая	5		сильная
Переднее прикрепление вымени	слабое	-4		сильное
Расположение передних сосков	далеко	2C		близко
Высота прикрепления	низко	2		высоко
Ширина прикрепления	узкое	2		широкое
Расположение задних сосков	далеко	0		близко
Длина сосков	короткие	1C		длинные
Конечности		0		
Угол постановки копыта	пологий	0		крутой
Высота пятки	низкая	2		высокая
Уплощенность кости	не выражена	2		выражена
Задние конечности. Вид сбоку	прямые	0		искривленные
Постановка задних ног	нежелательная	0		желательная
Задние конечности. Вид сзади	Х-образные	4		прямые
Крепость конституции		4		
Рост	низкий	0		высокий
Высота в холке	низкая	0		высокая
Ширина груди	узкая	1		широкая
Глубина туловища	неглубокое	3		глубокое
Угловатость	не выражена	4		выражена
Крестец		2		
Крепость поясницы	слабая	2		крепкая
Угол наклона крестца	высокий	5H		низкий
Располож. седалищных бугров	нежелательное	6B		желательное
Ширина седалищных бугров	узко	-3		широко

Браво сын быка-лидера из Канады Бревмастера (Mapel Wood Brewmaster), который в 2015 году занимал 1 место в Канаде по LPI, был №19 в «Top-100» Лучших быков в мире. Мать Мом Люси (Mapel Wood Mom Lucy) вторая лучшая корова 2013 года в Канаде, является одной из ценных коров, входящая в топ 20 животных Канады. Бык Браво является улучшателем жирномолочности, с показателем +0,94%. Передает пониженное содержание соматических клеток и имеет отли чный показатель легкости отела.

Мать : Mapel Wood Mom Lucy – ET
VG – 86, MS – 86

Мать отца: Gen-I-Beq Shottle Bombi
VG – 89, MS – 89

Отец: Mapel Wood Brewmaster – ET

ДЖАСТ – ET

MCINTOSH JUST – ET HOCANM11508046
CVF BYF BLF

порода Голштинская черно-пестрая
линия Рефлекшн Соверинг
ветвь Чиф Марк
дата рождения 27.11.2012
Kappa Casein AB
BoLA DRB3
происхождение КАНАДА

О	Атвуд – ET Maple-Downs – I G W Atwood – ET HOCANM8956379	ОО	Брэдэйл Голдвин Braedale Goldwyn HOCANM10705608
		МО	Дюрхам Этли – ET Md-Delight Durham Atlee – ET HOUSAF131704103 03-11-305-15286-869-5,7-492-3,2
М	Джублили – ET Mcintosh Jublilee – ET HOCANF7902517	ОМ	Данди – ET Regancrest Dundee – ET HOUSAM127640114
		ММ	Джевел Ли Mcintosh Jewel Lee HOCANF9308065 04-04 305- 15415-808-5,2-507-3,3

Год мес.	дней	кг - М	кг -Ж	% -Ж	кг - Б	% - Б
04-11	305	15083	743	4,9	529	3,5

Прогноз племенной ценности: Геномная оценка (Канада, август 2018 года)

GPA LPI	+ 2361	
Удой	- 81	
Жир	+ 0,38%	+ 7кг
Белок	+ 0,26%	+ 0кг

Содержание соматических клеток	2,94
Продуктивное долголетие	101
Легкость отела	95
Легкость отела дочерей	92

Тип телосложения дочерей

			-15 -10 -5 0 +5 +10 +15	
Телосложение		6		
Молочная система		6		
Глубина вымени	глубокое	5S		Неглубокое
Текстура вымени	мясистая	9		нежная
Поддерживающая связка	слабая	7		сильная
Переднее прикрепление вымени	слабое	5		сильное
Расположение передних сосков	далеко	1C		близко
Высота прикрепления	низко	-1		высоко
Ширина прикрепления	узкое	2		широкое
Расположение задних сосков	далеко	5C		близко
Длина сосков	короткие	7L		длинные
Конечности		5		
Угол постановки копыта	пологий	1		крутой
Высота пятки	низкая	2		высокая
Уплощенность кости	не выражена	5		выражена
Задние конечности. Вид сбоку	прямые	1S		искривленные
Постановка задних ног	нежелательная	0		желательная
Задние конечности. Вид сзади	Х-образные	7		прямые
Крепость конституции		6		
Рост	низкий	3		высокий
Высота в холке	низкая	5		высокая
Ширина груди	узкая	1		широкая
Глубина туловища	неглубокое	5		глубокое
Угловатость	не выражена	4		выражена
Крестец		-4		
Крепость поясницы	слабая	3		крепкая
Угол наклона крестца	высокий	11H		низкий
Располож. седалищных бугров	нежелательное	12B		желательное
Ширина седалищных бугров	узко	3		широко

Джаст входит в число лучших сыновей Атвуда (Maple-Downs-I G W Atwood). Атвуд в течение нескольких лет занимал высокие места в топ 100 лучших быков Канады, в 2013 году №7 в рейтинге. Мать Джублили (Mcintosh Jublilee) на протяжении трех лактаций имела высокие показатели по удою и компонентам молока. Джаст наследует высокое содержание жира +0,38% и белка +0,26% в молоке, передает потомству отличное здоровье и продуктивное долголетие.

Мать : Mcintosh Jublilee – ET VG – 87, MS: 85

Мать отца: Md-Delight Durham Atlee – ET GMD, DOM

Отец: Maple-Downs – I G W Atwood – ET

ДЖОШУА-ЕТ ПМГФ-117
MCINTOSH JOSHUA-ET HOCANM11508098
CVF BYF BLF DPF GTM
порода Голштинская черно-пестрая
линия Вис Бэк Айдиал
ветвь Традишн
дата рождения 12.10.2013
Kappa Casein АБ
BoLA DRB3 16*22
происхождение КАНАДА

О	Зани Болтон Маскалес – ЕТ Zani Bolton Mascalese – ET HOITAM17990516801	ОО	Сэнди-Вэлли Болтон – ЕТ Sandy-Valley Bolton – ET HOUSAM131823833
		МО	Зани О-Мэн Ориелла – ЕТ Zani O-Man-Oriella – ET HOITAF17990238458 02-00 305-14226-564-4,0-579-4,1
М	Макинтош Джой Голд – ЕТ Mcintosh Joy Gold – ET HOCANF9783082	ОМ	Брэдейл Голдвин Braedale Goldwyn HOCANM10705608
		ММ	Макинтош Джевел Ли Mcintosh Jewel Lee HOCANF9308065 04-04 305- 15415-808-5,2-507-3,3

Год мес.	дней	кг - М	кг -Ж	% -Ж	кг - Б	% - Б
04-01	305	16196	778	4,8	523	3,2

Прогноз племенной ценности: Геномная оценка (Канада, август 2018 года)

GPA LPI	+ 2103	
Удой	+ 1071	
Жир	- 0,18%	+ 22 кг
Белок	- 0,03%	+ 33кг

Содержание соматических клеток	3,02
Продуктивное долголетие	97
Легкость отела	100
Легкость отела дочерей	100

Тип телосложения дочерей

			-15 -10 -5 0 +5 +10 +15	
Телосложение		-2		
Молочная система		-4		
Глубина вымени	глубокое	7D		Неглубокое
Текстура вымени	мясистая	-2		нежная
Поддерживающая связка	слабая	-5		сильная
Переднее прикрепление вымени	слабое	3		сильное
Расположение передних сосков	далеко	1W		близко
Высота прикрепления	низко	-1		высоко
Ширина прикрепления	узкое	-2		широкое
Расположение задних сосков	далеко	3W		близко
Длина сосков	короткие	5L		длинные
Конечности		2		
Угол постановки копыта	пологий	-1		крутой
Высота пятки	низкая	-2		высокая
Уплощенность кости	не выражена	7		выражена
Задние конечности. Вид сбоку	прямые	6C		искривленные
Постановка задних ног	нежелательная	0		желательная
Задние конечности. Вид сзади	Х-образные	-1		прямые
Крепость конституции		-1		
Рост	низкий	-1		высокий
Высота в холке	низкая	-4		высокая
Ширина груди	узкая	-7		широкая
Глубина туловища	неглубокое	-2		глубокое
Угловатость	не выражена	7		выражена
Крестец		1		
Крепость поясницы	слабая	6		крепкая
Угол наклона крестца	высокий	6L		низкий
Располож. седалищных бугров	нежелательное	4A		желательное
Ширина седалищных бугров	узко	-4		широко

Джошуа – является сыном быка-лидера из Италии, импортируемого в Канаду, Зани Болтон Маскалес (Zani Bolton Mascalese), который занимал 6 место в «Топ-100» Лучших быков в мире в 2012 году, улучшателя продуктивности, экстерьера и продуктивного долголетия потомства. Отец матери Джошуа-Голдвин (Braedale Goldwyn) выдающийся канадский производитель, с 2005 по 2009 годы был быком №1 Канады. В 2009 году №7 в мире. Мать Джой Голд (Mcintosh Joy Gold) относится к высокоудойным коровам Канады с отличными компонентами молока. Бык Джошуа имеет превосходный тип, правильное телосложение, наследует высокую молочную продуктивность.

Мать : Mcintosh Joy Gold – ET VG – 86, MS: 85

Мать матери: Mcintosh Jewel Lee EX – CAN, MS: 85

Отец: Zani Bolton Mascalese – ET

ЛОБСТЕР-ET A1
STANTONS LOBSTER-ET HOCANM11230486
CVF BYF BLF

порода	Голштинская черно-пестрая
линия	Рефлекшн Совеpинг
ветвь	Блэкстар
дата рождения	31.03.2011
Kappa Casein	АБ
BoLA DRB3	
происхождение	КАНАДА
Оценка Д/Св.	2016-52-6795-3,73-253,5 985+241-0,02+7,7

О	Де-Су Обсервер – ET De-Su Observer – ET HOUSAM65917481	ОО	Э.Табоо Плэнет – ET Ensenada Taboo Planet – ET HOUSAM60597003
		МО	Ди-Су Оман 6121 De-Su Oman 6121 HOUSAF61681442 02-01 305-13540-587-4,3-435-3,2
М	Голдвин Лита Calbrett Goldwyn Lita HOCANF103975036	ОМ	Брэдэйл Голдвин Braedale Goldwyn HOCANM10705608
		ММ	Лилихавен Лила Lylehaven Lila Z HOUSAF132449139 04-05 305- 19488-789-4,0-674-3,5

Год мес.	дней	кг - М	кг -Ж	% -Ж	кг - Б	% - Б
02-07	305	13501	637	4,7	442	3,3

Прогноз племенной ценности: Геномная оценка (Канада, август 2018 года)

GPA LPI	+2269	
Удой	+1148	
Жир	- 0,43%	-2 кг
Белок	- 0,13%	+23 кг

Содержание соматических клеток	2,97
Продуктивное долголетие	102
Легкость отела	102
Легкость отела дочерей	99

Мать : Calbrett Goldwyn Lita VG – 88, MS: 90

Тип телосложения дочерей

			-15 -10 -5 0 +5 +10 +15	
Телосложение		2		
Молочная система		1		
Глубина вымени	глубокое	1S		Неглубокое
Текстура вымени	мясистая	1		нежная
Поддерживающая связка	слабая	3		сильная
Переднее прикрепление вымени	слабое	-1		сильное
Расположение передних сосков	далеко	0		близко
Высота прикрепления	низко	4		высоко
Ширина прикрепления	узкое	5		широкое
Расположение задних сосков	далеко	5C		близко
Длина сосков	короткие	-5S		длинные
Конечности		2		
Угол постановки копыта	пологий	-2		крутой
Высота пятки	низкая	-2		высокая
Уплощенность кости	не выражена	6		выражена
Задние конечности. Вид сбоку	прямые	7C		искривленные
Постановка задних ног	нежелательная	0		желательная
Задние конечности. Вид сзади	Х-образные	3		прямые
Крепость конституции		-1		
Рост	низкий	1		высокий
Высота в холке	низкая	-1		высокая
Ширина груди	узкая	-7		широкая
Глубина туловища	неглубокое	-7		глубокое
Угловатость	не выражена	5		выражена
Крестец		6		
Крепость поясницы	слабая	5		крепкая
Угол наклона крестца	высокий	8L		низкий
Располож. седалищных бугров	нежелательное	6A		желательное
Ширина седалищных бугров	узко	1		широко

Мать матери: Lylehaven Lila Z EX – 94, MS: 96

Отец: De-Su Observer – ET

Лобстер сын широко известного американского быка Де-су Обсервера (De-cu Observer),занимавшего 1место в мире в 2013году. Мать Голдвин Лита (Calbrett Goldwyn Lita), имеет высокие показатели компонентов молока, происходит из знаменитого семейства Лилихавен Лилы. Лобстер является улучшателем молочности ,несет высокий уровень продуктивного долголетия, фертильности дочерей, устойчивости к маститам, имеет хороший показатель легкости отела.

ЛУКАН-ЕТ ПМГФ-118
HAZBRO HKM LUCAN-ET HOCANM11899916
CVF RDF BYF BLF GTSM
порода Голштинская черно-пестрая
линия Вис Бэк Айдиал
ветвь Сан оф Бова
дата рождения 10.10.2013
Kappa Casein АБ
BoLA DRB3 27*28
происхождение КАНАДА

О	Мр Лукаут Энфорсер – ЕТ MR Lookout P Enforcer – ET HOUSAM71302825	ОО	Мэрбри Фэйсбук – ЕТ Marbri Facebook – ET HOCANM10847042
		МО	Уобош-Уэй Ай Шоттл Эмбер Wabash-Way-I Shottle Ember HOCANF10820327 06-00 305-15924-538-3,4-518-3,3
М	Мэйпл Вуд Шоттл Лили Mapel Wood Shottle Lili HOCANF106303087 Год мес. дней кг - М кг -Ж % -Ж кг - Б % - Б 02-01 305 16372 859 5,2 541 3,3	ОМ	Пикстон Шоттл – ЕТ Picston Shottle – ET HOGBRM598172
		ММ	Комстар Голдвин Лилак Comestar Goldwyn Lilac HOCANM103455285 04-06 305- 19612-902-4,6-669-3,4

Прогноз племенной ценности: Геномная оценка (Канада, август 2018 года)

GPA LPI	+2794	
Удой	+706	
Жир	+ 0,25%	+54 кг
Белок	+ 0,22%	+49кг

Содержание соматических клеток	2,83
Продуктивное долголетие	104
Легкость отела	104
Легкость отела дочерей	104

Тип телосложения дочерей

			-15 -10 -5 0 +5 +10 +15	
Телосложение		5		
Молочная система		2		
Глубина вымени	глубокое	2D		Неглубокое
Текстура вымени	мясистая	4		нежная
Поддерживающая связка	слабая	5		сильная
Переднее прикрепление вымени	слабое	-3		сильное
Расположение передних сосков	далеко	2C		близко
Высота прикрепления	низко	1		высоко
Ширина прикрепления	узкое	4		широкое
Расположение задних сосков	далеко	2C		близко
Длина сосков	короткие	1L		длинные
Конечности		12		
Угол постановки копыта	пологий	3		крутой
Высота пятки	низкая	8		высокая
Уплощенность кости	не выражена	4		выражена
Задние конечности. Вид сбоку	прямые	4C		искривленные
Постановка задних ног	нежелательная	0		желательная
Задние конечности. Вид сзади	Х-образные	3		прямые
Крепость конституции		6		
Рост	низкий	6		высокий
Высота в холке	низкая	5		высокая
Ширина груди	узкая	4		широкая
Глубина туловища	неглубокое	0		глубокое
Угловатость	не выражена	4		выражена
Крестец		2		
Крепость поясницы	слабая	1		крепкая
Угол наклона крестца	высокий	1H		низкий
Располож. седалищных бугров	нежелательное	1B		желательное
Ширина седалищных бугров	узко	4		широко

Лукан в настоящее время один из лучших сыновей Мистер Лукаут Энфорсера (MR Lookout P Enforcer-ET)-лучшего зарубежного геномного быка Канады 2013 года, имеющего GPA LPI +3444 и внук уникального канадского быка Мэрбри Фэйсбука (Marbri Facebook-ET)-бык №1 в мире 2014 года и №1 Канады 2014-2015 г.г. Мать Шоттл Лили (Mapel Wood Shottle Lili) имеет высокие показатели удоя, жира и белка в молоке. Происходит из выдающегося маточного семейства Лилихавен Лилы. Лукан имеет высокую геномную оценку GPA LPI +2794, обладает высокой передающей способностью удоя, жирно-и белково-молочности, продуктивного долголетия, легкости отела дочерей и фертильности. На основании данных о генотипе BoLA DRB3 рекомендуется использовать Лукана в стадах с высоким уровнем инфицированности разными вирусными (прежде всего лейкозом КРС) и бактериальными патогенами.

Мать : Mapel Wood Shottle Lili EX – 91, MS: 92

Мать отца: Wabash-Way-I Shottle Ember VG – 88, MS: 89

Отец: MR Lookout P Enforcer – ET

ЛЮМЕН-ET

COMESTAR LOOSEN UP-ET HOCANM107869994
CVF BYF BLF

порода	Голштинская черно-пестрая
линия	Рефлекшн Соверинг
ветвь	Валиант
дата рождения	15.10.2012
Kappa Casein	AB
BoLA DRB3	
происхождение	КАНАДА

O	Судан-ET Va-Early Dawn Sudan Cri-ET – ET HOUSAM62768990	**OO**	Джаммер – ET Ridge-Star Jammer – ET HOUSAM130247861
		MO	Шугари – ET Wind Rose Slr Sugaree – ET HOUSAF124857041 04-02-305-14189-455-3,2-451-3,2
M	Лаутеллия – ET Comestar Lautellia Goldwyn – ET HOCANF105331863 Год мес. дней кг - М кг -Ж % -Ж кг - Б % - Б 05-09 305 15942 675 4,2 484 3,0	**OM**	Голдвин Braedale Goldwyn HOCANM10705608
		MM	Лаутами-ET Comestar Lautamie Titanic-ET HOCANF101760630 04-05 305- 18192-834-4,6-616-3,4

Прогноз племенной ценности: Геномная оценка (Канада, август 2018 года)

GPA LPI	+2480	
Удой	+599	
Жир	+ 0,47%	+73 кг
Белок	+ 0,12%	+35кг

Содержание соматических клеток	2,94
Продуктивное долголетие	98
Легкость отела	101
Легкость отела дочерей	100

Тип телосложения дочерей

			-15 -10 -5 0 +5 +10 +15	
Телосложение		5		
Молочная система		4		
Глубина вымени	глубокое	2S		Неглубокое
Текстура вымени	мясистая	5		нежная
Поддерживающая связка	слабая	1		сильная
Переднее прикрепление вымени	слабое	6		сильное
Расположение передних сосков	далеко	4w		близко
Высота прикрепления	низко	-1		высоко
Ширина прикрепления	узкое	3		широкое
Расположение задних сосков	далеко	4w		близко
Длина сосков	короткие	3S		длинные
Конечности		5		
Угол постановки копыта	пологий	8		крутой
Высота пятки	низкая	5		высокая
Уплощенность кости	не выражена	4		выражена
Задние конечности. Вид сбоку	прямые	3S		искривленные
Постановка задних ног	нежелательная	0		желательная
Задние конечности. Вид сзади	Х-образные	1		прямые
Крепость конституции		3		
Рост	низкий	2		высокий
Высота в холке	низкая	0		высокая
Ширина груди	узкая	-1		широкая
Глубина туловища	неглубокое	1		глубокое
Угловатость	не выражена	6		выражена
Крестец		3		
Крепость поясницы	слабая	2		крепкая
Угол наклона крестца	высокий	0		низкий
Располож. седалищных бугров	нежелательное	2A		желательное
Ширина седалищных бугров	узко	1		широко

Люмен сын известного быка из США Судана (Va-Early Dawn Sudan Cri-ET), мать из Канады Лаутеллия (Comestar Lautellia Goldwyn – ET) имеет высокие показатели по удою и компонентам молока. Люмен передает повышенную молочную продуктивность, высокое содержание жира и белков в молоке.

Мать : Comestar Lautellia Goldwyn – ET
VG – 89, MS: 91

Мать матери: Comestar Lautamie Titanic-ET
VG – 89, MS: 89

Отец: Va-Early Dawn Sudan Cri-ET

МЕРЕНГА – ET ПМГФ-145
GILLETTE MERRINGUE – ET HOCANM 12515206
BYF GTSM
порода Голштинская черно-пестрая
линия Рефлекшн Соверинг
ветвь Чиф Марк
дата рождения 29.10.2016
Kappa Casein AB
BoLA DRB3
происхождение КАНАДА

О	Ди-Су Альтасуперстар – ET De-Su Altasuperstar – ET HO840M 3125982578	ОО	Хэлоген – ET Cookiecutter Petron Halogen – ET HO840M 300871038
		МО	Ди-СУ Суперсаэр 2355 – ET De-Su Supersire 2355 – ET HOUSAF 71813840 02-02 162-6867-245-3,6-217-3,2
М	Джиллетт Кингбой Мириел – ET Gillette Kingboy Meriel– ET HOCANF 12076316	ОМ	Кингбой – ET Morningview Mcc Kingboy – ET HOUSAM 72044077
		ММ	Мерилл – ET Gillette Sgo Mogul Merrill – ET HOCANF 11491849 02-11 305-14869-733-4,9-495-3,3

Год мес.	дней	кг - М	кг -Ж	% -Ж	кг - Б	% - Б
02-00	305	13940	561	4,0	492	3,5

Прогноз племенной ценности: Геномная оценка (Канада, ноябрь 2017 года)

GPA LPI	+2932	
Удой	+1300	
Жир	+ 0,12%	+60 кг
Белок	+ 0,05%	+48 кг

Содержание соматических клеток	2,48
Продуктивное долголетие	106
Легкость отела	104
Легкость отела дочерей	113

Тип телосложения дочерей

			-15 -10 -5 0 +5 +10 +15	
Телосложение		12		
Молочная система		11		
Глубина вымени	глубокое	7S		Неглубокое
Текстура вымени	мясистая	12		нежная
Поддерживающая связка	слабая	8		сильная
Переднее прикрепление вымени	слабое	8		сильное
Расположение передних сосков	далеко	9C		близко
Высота прикрепления	низко	11		высоко
Ширина прикрепления	узкое	13		широкое
Расположение задних сосков	далеко	6C		близко
Длина сосков	короткие	-2S		длинные
Конечности		6		
Угол постановки копыта	пологий	1		крутой
Высота пятки	низкая	6		высокая
Уплощенность кости	не выражена	8		выражена
Задние конечности. Вид сбоку	прямые	-1S		искривленные
Постановка задних ног	нежелательная	-		желательная
Задние конечности. Вид сзади	Х-образные	2		прямые
Крепость конституции		8		
Рост	низкий	8		высокий
Высота в холке	низкая	6		высокая
Ширина груди	узкая	4		широкая
Глубина туловища	неглубокое	1		глубокое
Угловатость	не выражена	8		выражена
Крестец		6		
Крепость поясницы	слабая	1		крепкая
Угол наклона крестца	высокий	0		низкий
Располож. седалищных бугров	нежелательное	-		желательное
Ширина седалищных бугров	узко	7		широко

Меренга – сын известного быка из США Альтасуперстара (De-Su Altasuperstar – ET), занимавшего 4-ое место среди молодых геномных быков в США в 2015г. Мать молодая корова из Канады Мириел (Gillette Kingboy Meriel – ET), имеет хорошие показатели по удою и компонентам молока. Меренга получил отличную геномную оценку, улучшает молочность+1300кг, жир и белок. Передает пониженное содержание соматических клеток, легкость отела дочерей, продуктивное долголетие.

Мать: Gillette Kingboy Meriel – ET
VG – 87, MS: 88

Мать матери: Gillette Sgo Mogul Merrill – ET
VG – 88, MS: 89

Отец: De-Su Altasuperstar – ET

МЕРКЬЮРИ-ET

GENERVATIONS K1499-ET HOCANM11591499

CVF BYF BLF ETM

порода Голштинская черно-пестрая

линия Вис Бэк Айдиал

ветвь Традишн

дата рождения 28.11.2012

Kappa Casein AA

BoLA DRB3

происхождение КАНАДА

О	Могул – ET Mountfield Ssi Dcy Mogul – ET HO840M3006972816	ОО	Дорси – ET Coyne-Farms Dorcy – ET HOUSAM139005002
		МО	Марш Максин Mountfield Marsh Maxine HOUSAF62784081 02-03 159-6496-277-4,3-218-3,4
М	Киана Болтон – ET Wiamy Kyana Bolton – ET HOCANF7762469	ОМ	Сэнди Вэлли Болтон – ET Sandy-Valley Bolton – ET HOUSAM131823833
		ММ	Кеннеди Джастис – ET Wiamy Kennedy Justice – ET HOCANF7428932 04-06 305- 14105-398-2.8-457-3,2

Год мес.	дней	кг - М	кг -Ж	% -Ж	кг - Б	% - Б
03-03	305	15778	879	5,6	509	3,2

Прогноз племенной ценности: Геномная оценка (Канада, август 2018 года)

GPA LPI	+2812	
Удой	+1025	
Жир	+ 0,31%	+73 кг
Белок	+ 0,12%	+49 кг

Содержание соматических клеток	2,96
Продуктивное долголетие	100
Легкость отела	102
Легкость отела дочерей	96

Тип телосложения дочерей

			-15 -10 -5 0 +5 +10 +15	
Телосложение		7		
Молочная система		7		
Глубина вымени	глубокое	2S		Неглубокое
Текстура вымени	мясистая	3		нежная
Поддерживающая связка	слабая	-2		сильная
Переднее прикрепление вымени	слабое	9		сильное
Расположение передних сосков	далеко	8C		близко
Высота прикрепления	низко	10		высоко
Ширина прикрепления	узкое	3		широкое
Расположение задних сосков	далеко	3C		близко
Длина сосков	короткие	1S		длинные
Конечности		7		
Угол постановки копыта	пологий	6		крутой
Высота пятки	низкая	9		высокая
Уплощенность кости	не выражена	-2		выражена
Задние конечности. Вид сбоку	прямые	8S		искривленные
Постановка задних ног	нежелательная	0		желательная
Задние конечности. Вид сзади	Х-образные	3		прямые
Крепость конституции		1		
Рост	низкий	-2		высокий
Высота в холке	низкая	-5		высокая
Ширина груди	узкая	4		широкая
Глубина туловища	неглубокое	2		глубокое
Угловатость	не выражена	1		выражена
Крестец		2		
Крепость поясницы	слабая	1		крепкая
Угол наклона крестца	высокий	3L		низкий
Располож. седалищных бугров	нежелательное	4A		желательное
Ширина седалищных бугров	узко	-3		широко

Мать : Wiamy Kyana Bolton – ET
VG – 88, MS: 88

Мать отца: Mountfield Marsh
Maxine VG – 88, DOM

Отец: Mountfield Ssi Dcy Mogul – ET

Меркьюри происходит от быка-мирового лидера Могула (Mountfield Ssi Dcy Mogul)-бык №1 в мире 2014 года и №2 в мире 2015 года. Его мать Киана Болтон (Wiamy Kyana Bolton) по второй лактации надоила около 16000 кг молока с очень высоким содержанием жира для голштинской породы-5,6%. Меркьюри имеет высокие показатели по удою и жирномолочности, передает отличное вымя с нежной текстурой, с сильной поддерживающей связкой и высоким прикреплением.

СТАРБРЮ – ET ПМГФ-149
AGRIMATIC STARBREW – ET HOCANM 110328083
CVF BYF BLF GTSM
порода Голштинская черно-пестрая
линия Вис Бэк Айдиал
ветвь Сан оф Бова
дата рождения 11.01.2017
Kappa Casein AB
BoLA DRB3
происхождение КАНАДА

О	Мапэл Вуд Бревмастер – ET Mapel Wood Brewmaster – ET HOCANM 11161715	ОО	Гарретт – ET Schillview Garrett – ET HOUSAM 52805710
		МО	Бомби – ET Gen-i-Beq Shottle Bombi – ET HOCANF 102438051 05-10 305-21900-827-3,8-712-3,3
М	Эгриматик Лавамэн Старлет – ET Agrimatic Lavaman Starlette – ET HOCANF 107281386	ОМ	Лавамэн-ET Gen-I-Beq Lavaman-ET HOCANM 106363549
		ММ	Старки Голд – ET Pinacle Starky Gold – ET HOCANF 104355447 07-02 305-13289-703-5,3-407-3,1

Год мес.	дней	кг - М	кг -Ж	% -Ж	кг - Б	% - Б
01-11	305	15737	952	6,0	565	3,6

Прогноз племенной ценности: Геномная оценка (Канада, ноябрь 2017 года)

GPA LPI	+2930	
Удой	+323	
Жир	+ 0,66%	+84 кг
Белок	+ 0,2%	+33 кг

Содержание соматических клеток	2,7
Продуктивное долголетие	108
Легкость отела	106
Легкость отела дочерей	107

Тип телосложения дочерей

			-15 -10 -5 0 +5 +10 +15	
Телосложение		7		
Молочная система		7		
Глубина вымени	глубокое	4S		Неглубокое
Текстура вымени	мясистая	7		нежная
Поддерживающая связка	слабая	4		сильная
Переднее прикрепление вымени	слабое	5		сильное
Расположение передних сосков	далеко	3C		близко
Высота прикрепления	низко	6		высоко
Ширина прикрепления	узкое	1		широкое
Расположение задних сосков	далеко	-3W		близко
Длина сосков	короткие	1L		длинные
Конечности		5		
Угол постановки копыта	пологий	5		крутой
Высота пятки	низкая	5		высокая
Уплощенность кости	не выражена	5		выражена
Задние конечности. Вид сбоку	прямые	0		искривленные
Постановка задних ног	нежелательная	-		желательная
Задние конечности. Вид сзади	Х-образные	4		прямые
Крепость конституции		4		
Рост	низкий	2		высокий
Высота в холке	низкая	5		высокая
Ширина груди	узкая	-1		широкая
Глубина туловища	неглубокое	1		глубокое
Угловатость	не выражена	5		выражена
Крестец		3		
Крепость поясницы	слабая	6		крепкая
Угол наклона крестца	высокий	-3H		низкий
Располож. седалищных бугров	нежелательное	-		желательное
Ширина седалищных бугров	узко	3		широко

Старбрю происходит от канадского быка-лидера Бревмастера (Mapel Wood Brewmaster – ET) – бык №1 Канады в 2016г., №22в мире в 2016г. Мать Старлет (Agrimatic Layaman Starlette – ET) – корова-рекордистка, по первой лактации надоила 15778кг молока, с очень высоким содержанием жира 6,0% и белка 3,6% для голштинской породы. Бык Старбрю , имеет отличную геномную оценку-2930, наследует высокое содержание жира +0,66%, белка +0,2% в молоке. Передает дочерям легкость отела, продуктивное долголетие, устойчивость к маститам.

Мать: Agrimatic Lavaman Starlette – ET
VG – 88, MS: 90

Мать отца: Gen-i-Beq Shottle Bombi – ET
VG – 89, MS: 89

Отец: Mapel Wood Brewmaster – ET

СУПЕРСАЭР **ПМГФ-119**

OKONNORS SUPERSIRE-ET **HOCANM108798842**

CVF BYF BLF ETM GTSM

порода Голштинская черно-пестрая

линия Рефлекшн Соверинг

ветвь Блэкстар

дата рождения 16.01.2014

Kappa Casein АБ

BoLA DRB3 24*24

происхождение КАНАДА

О	**Сигул Бэй Суперсаэр – ET** **Seagull-Bay Supersire – ET** **HOUSAM69981349**	**ОО**	**Ролэйн Сокра Робаст – ET** **Roylane Socra Robust – ET HOUSAM64966739**
		МО	**Эммон Пичи Шауна – ET** **Ammon Peachey Shauna – ET HOUSAF66228178** **02-01 305-13390-543-4,1-429-3,2**
М	**Оконнорс Плэнет Люсия** **Oconnors Planet Lucia HOCANF10820364**	**ОМ**	**Энсенада Табу Плэнет – ET** **Ensenada Taboo Planet – ET HOUSAM60597003**
		ММ	**Комстар Голдвин Лилак** **Comestar Goldwyn Lilac HOCANF103455285** **04-06 305-19612-902-4,6-669-3,4**

Год мес.	дней	кг - М	кг -Ж	% -Ж	кг - Б	% - Б
02-05	305	13322	598	4,5	460	3,5

Прогноз племенной ценности: Геномная оценка (Канада, август 2018 года)

GPA LPI	+2621	
Удой	+1220	
Жир	+ 0,07%	+55 кг
Белок	+ 0,23%	+67кг

Содержание соматических клеток	2,65
Продуктивное долголетие	103
Легкость отела	100
Легкость отела дочерей	105

Тип телосложения дочерей

			-15 -10 -5 0 +5 +10 +15	
Телосложение		1		
Молочная система		2		
Глубина вымени	глубокое	0		Неглубокое
Текстура вымени	мясистая	2		нежная
Поддерживающая связка	слабая	3		сильная
Переднее прикрепление вымени	слабое	0		сильное
Расположение передних сосков	далеко	5C		близко
Высота прикрепления	низко	-1		высоко
Ширина прикрепления	узкое	9		широкое
Расположение задних сосков	далеко	7C		близко
Длина сосков	короткие	0		длинные
Конечности		-2		
Угол постановки копыта	пологий	-4		крутой
Высота пятки	низкая	0		высокая
Уплощенность кости	не выражена	-2		выражена
Задние конечности. Вид сбоку	прямые	4C		искривленные
Постановка задних ног	нежелательная	0		желательная
Задние конечности. Вид сзади	Х-образные	1		прямые
Крепость конституции		0		
Рост	низкий	-4		высокий
Высота в холке	низкая	1		высокая
Ширина груди	узкая	4		широкая
Глубина туловища	неглубокое	2		глубокое
Угловатость	не выражена	0		выражена
Крестец		-3		
Крепость поясницы	слабая	-4		крепкая
Угол наклона крестца	высокий	2H		низкий
Располож. седалищных бугров	нежелательное	3B		желательное
Ширина седалищных бугров	узко	-1		широко

Мать : Oconnors Planet Lucia VG – 86, MS: 85

Мать матери: Comestar Goldwyn Lilac VG – 89, MS: 89

Отец: Seagull-Bay Supersire – ET

Суперсаэр сын выдающегося производителя Сигул Бэй Суперсаэра (Seagull-Bay Supersire)-быкN°1 в мире 2015-2016 г.г. и внук уникального производителя Ролэйн Сокра Робаст (Royllane Socra Robust), который занимал в 2014 году 1место в мире. Мать Плэнет Люсия (Oconnors Planet Lucia) одна из лучших дочерей Плэнета. Имеет высокие геномные показатели по удою, жирно-и белковомолочности. Происходит из выдающегося маточного семейства Комстар Голдвин Лилак- эта корова была лучшей дочерью Голдвина и имеет наивысшую оценку по геному среди всех коров, которые когда либо были номинированы на звание Лучшей коровы Северной Америки. Бык Суперсаэр получил высокую оценку по геному GPA LPI +2621, наследует высокий удой +1220 кг, повышает содержание жира и белка, продуктивное долголетие, имеет легкость отела и низкое содержание соматических клеток.

КАМЕЛОТ – ET 9885
МАРКА, № – ГКПЖ ПМГФ-151
CVF BYF BLF DPF CDFHH1F HH2F HH3F HH4F HH5F

порода Голштинская черно-пестрая
линия Рефлекшн Соверинг
ветвь Блэкстар
дата рождения 10.12.2016
Kappa Casein AB
BoLA DRB3
происхождение США

О	Кингбой – ET Morningview Mcc Kingboy – ET HOUSAM 72044077	ОО	Маккатчен – ET De-Su Bkm Mccutchen1174 – ET HOUSAM 69990138
		МО	Меган – ET Morningview Super Megan – ET HOUSAF 68654508 04-02 305-15191-561-3,7-433—2,9
М	Эпплпай – ET Ever-Green-View Applepie – ET HOUSA F 72332660	ОМ	Ди-Су 521 Букем – ET De-Su 521 Bookem – ET HOUSAM 66636657
		ММ	Эппл – ET Broeks Apple – ET HOUSAF 139206896 02-04 305- 17749-698-3.9-556-3,1

Год мес.	дней	кг - М	кг -Ж	% -Ж	кг - Б	% - Б
02-06	305	17899	736	4,1	616	3,4

Прогноз племенной ценности:
Геномная оценка (США , февраль 2018 года)

TPI	+2329	
Удой	+473	
Жир	0,00%	+18 кг
Белок	+0,01%	+16кг

Содержание соматических клеток	2,7
Продуктивное долголетие	4,4
Легкость отела	6,1
Легкость отела дочерей	4,2

Линейная оценка экстерьера

Рост	низкий					высокий	1,28
Телосложение	слабое					крепкое	1,27
Глубина тулов.	неглубок.					глубокое	1,50
Молочный тип	ребра сближ.					ребра расст.	1,33
Угол наклона крестца	поднят					опущен	-0,51
Ширина крестца	узкий					широкий	1,57
Постан. зад. ног. Вид сбоку	прямые					саблистые	1,11
Постан. зад. ног. Вид сзади	Х-образные					прямые	0,58
Угол копыта	низкий					высокий	0,62
Оценка конечностей	низкая					высокая	0,67
Прикреп. перед. долей вым.	слабое					сильное	1,81
Выс.прикреп.задн.дол.вым.	низкое					высокое	2,14
Шир. задн. долей вымени	узкое					широкое	1,97
Центральная связка	слабая					сильная	1,33
Глубина вымени	глубокое					мелкое	0,38
Распол. перед. сосков	шир. расст.					сближен.	1,25
Распол. задн. сосков	шир. расст.					сближен.	0,74
Длина сосков	короткие					длинные	0,00
НА-, 02/2018		-2	-1	0	+1	+2	

Камелот – сын быка-лидера Кингбоя (Morningview Mcc Kingboy – ET) – бык №7 в мире в 2017г. Мать Эпплпай(Even-Green-View Applepie – ET) корова-рекордистка из США с превосходным по первой лактации удоем и компонентам молока. Камелот имеет геномную оценку TPI-2329. Передает повышенную молочность, легкость отела, устойчивость к маститам, продуктивное долголетие.

Мать отца: Morningview Super Megan – ET
EX - 91

Мать матери отца: Morningview Shottle Madilyn – ET, EX - 94, GMD, DOM

Отец : Morningview Mcc Kingboy – ET

МОРГАН – ET	**9921**
МАРКА, № – ГКПЖ	**ПМГФ-150**
	CVF BYF BLF DPF CDFHH1F HH2F HH3F HH4F HH5F
порода	**Голштинская черно-пестрая**
линия	**Вис Бэк Айдиал**
ветвь	**Традишн**
дата рождения	**18.12.2016**
Kappa Casein	**AA**
BoLA DRB3	
происхождение	**США**

О	**М.С.Д.Могул – ET** **Mountfield Ssi Dcy Mogul – ET** **HO 840M 3006972816**	**ОО**	**Дорси – ET** **Coyne-Farms Dorcy – ET HOUSAM 139005002**
		МО	**Марш Максин – ET** **Mountfield Marsh Maxine – ET HOUSAF 62784081** **02-03 159-6496-277-4,3-218-3,4**
М	**Озиэл – ET** **Ever-Green-View Azeal – ET HOUSA F 72773314**	**ОМ**	**Ди-Су Маккатчен 1174 – ET** **De-Su BKM Mccutchen1174 – ET HOUSAM 69990138**
		ММ	**Азалия – ET** **Broeks Azalea – ET HOUSAF 70599329** **04-00 305- 22372-747-3.3-693-3,1**

Год мес.	дней	кг - М	кг -Ж	% -Ж	кг - Б	% - Б
02-02	305	16842	605	3,6	529	3,1

Прогноз племенной ценности:
Геномная оценка (США , февраль 2018 года)

TPI	+2386	
Удой	+652	
Жир	- 0,02%	+23 кг
Белок	+0,01%	+16кг

Содержание соматических клеток	2,9
Продуктивное долголетие	3,4
Легкость отела	7,2
Легкость отела дочерей	4,9

Мать отца: Mountfield Marsh Maxine – ET
VG - 88, DOM

Линейная оценка экстерьера

Рост	низкий					высокий	2,26
Телосложение	слабое					крепкое	1,90
Глубина тулов.	неглубок.					глубокое	1,72
Молочный тип	ребра сближ.					ребра расст.	2,35
Угол наклона крестца	поднят					опущен	-1,09
Ширина крестца	узкий					широкий	1,74
Постан. зад. ног. Вид сбоку	прямые					саблистые	-2,00
Постан. зад. ног. Вид сзади	Х-образные					прямые	3,38
Угол копыта	низкий					высокий	3,10
Оценка конечностей	низкая					высокая	2,46
Прикреп. перед. долей вым.	слабое					сильное	3,17
Выс.прикреп.задн.дол.вым.	низкое					высокое	3,45
Шир. задн. долей вымени	узкое					широкое	3,17
Центральная связка	слабая					сильная	0,81
Глубина вымени	глубокое					мелкое	2,61
Распол. перед. сосков	шир. расст.					сближен.	0,62
Распол. задн. сосков	шир. расст.					сближен.	-0,05
Длина сосков	короткие					длинные	-0,19
НА-, 02/2018		-2	-1	0	+1	+2	

Мать матери отца: Pine-Tree Missy Miranda – ET
VG – 86, VG – MS, DOM

Отец : Mountfield Ssi Dcy Mogul – ET

Морган происходит от выдающегося быка Могула (Mountfield Ssi Dcy Mogul – ET) – бык №1 в"Top-100" Лучших быков в мире в 2014г. и №2 в мире в 2015г. Мать американская корова Озиэл (Ever Green-View Azeal-ET) имеет высокую продуктивность. Бык Морган получил геномную оценку TPI-2386, обладает отличным экстерьером, наследует повышенную молочную продуктивность, легкость отела, продуктивное долголетие.

СТИВЕН – ET 203

МАРКА, № – ГКПЖ ПМГФ-152

CVF BYF BLF DPF CDF HH1F HH2F HH3F HH4F HH5F

порода	Голштинская черно-пестрая
линия	Рефлекшн Соверинг
ветвь	Блэкстар
дата рождения	26.02.2017
Kappa Casein	AA
BoLA DRB3	
происхождение	США

О	Сигул Бэй Суперсаэр – ET Seagull-Bay Supersire – ET HO USAM 69981349	ОО	Ролэйн Сокра Робаст – ET Roylane Socra Robust – ET HOUSAM 64966739
		МО	Эммон-Пичи Шауна – ET Ammon-Peachey Shauna – ET HOUSAF 66228178 02-01 305-13390-543-4,1-429—3,2
М	Папайя – ET American-Pride Papaya – ET HOUSA F 139817393	ОМ	ПикстонШоттл – ET Picston Shottle – ET HOGBRM 598172
		ММ	Паолей – ET Above-Par Durham Paoli – ET HOUSAF 132420967 03-03 305- 10360-344-3.3-340-3,3

Год мес.	дней	кг - М	кг -Ж	% -Ж	кг - Б	% - Б
04-10	305	19165	836	4,4	611	3,2

Прогноз племенной ценности:
Геномная оценка (США , февраль 2018 года)

TPI	+2087	
Удой	+338	
Жир	+0,03%	+16 кг
Белок	+0,00%	+10кг

Содержание соматических клеток	2,8
Продуктивное долголетие	5,0
Легкость отела	6,2
Легкость отела дочерей	5,5

Линейная оценка экстерьера

Рост	низкий						высокий	1,42
Телосложение	слабое						крепкое	0,00
Глубина тулов.	неглубок.						глубокое	-0,28
Молочный тип	ребра сближ.						ребра расст.	0,34
Угол наклона крестца	поднят						опущен	0,53
Ширина крестца	узкий						широкий	0,10
Постан. зад. ног. Вид сбоку	прямые						саблистые	-0,72
Постан. зад. ног. Вид сзади	Х-образные						прямые	0,04
Угол копыта	низкий						высокий	0,42
Оценка конечностей	низкая						высокая	0,50
Прикреп. перед. долей вым.	слабое						сильное	0,25
Выс.прикреп.задн.дол.вым.	низкое						высокое	0,77
Шир. задн. долей вымени	узкое						широкое	0,71
Центральная связка	слабая						сильная	0,03
Глубина вымени	глубокое						мелкое	0,69
Распол. перед. сосков	шир. расст.						сближен.	-0,75
Распол. задн. сосков	шир. расст.						сближен.	-0,70
Длина сосков	короткие						длинные	0,53
HA-, 02/2018		-2	-1	0	+1	+2		

Стивен – сын выдающегося быка Суперсаэра (Seagull-Bay Supersire – ET) – бык №1 в" Top-100 " Лучших быков в мире в 2015 и 2016г.г. Мать Папайя (American-Pride Papaya – ET) – корова-рекордистка с продуктивностью 19165кг. Бык Стивен наследует легкость отела дочерей, продуктивное долголетие, пониженное содержание соматических клеток.

Мать матери: Adove-Par Durham Paoli-ET VG-88, DOM

Мать отца: Ammon-Peachey Shauna – ET EX – 92, GMD, DOM

Отец : Seagull-Bay Supersire – ET

ВЕКТОР ПМГФ-97 А1
HODNKM044334-04592
BLF CVF

порода	Голштинская черно-пестрая
линия	Вис Бэк Айдиал
ветвь	Старбук
дата рождения	27.11.2011
Kappa Casein	AA
BoLA DRB3	3*16
происхождение	ДАНИЯ
Оценка Д/Св.	2017-54-7343-3,78-277,6 87 +483-0,05+14,9

О	Джиллетт Виндбрук – ET Gillette Windbrook – ET HOCANM7816429	ОО	Брилеа ФБИ – ET Gillette Brilea – ET F B I HOCANM8209524
		МО	Винд – ET Gillette Blitz 2nd Wind – ET HOCANF7352248 02-02 305-15004-535-3,57-449-3,00
М	Алиц – ET Alice – ET HODNKF116926 – 00006	ОМ	Бэкстер Emerald-Acr-Sat-Baxter HOUSAM132973942
		ММ	Абигайл – ET Ms Atlees Gold Abigail – ET HOUSAF63164323 02-00 305- 12048-486-4,00-388-3,20

Год мес.	дней	кг - М	кг -Ж	% -Ж	кг - Б	% - Б
-	305	13341	615	4,61	438	3,28

Прогноз племенной ценности: По родителям (Канада, апрель 2016 года)

PA LPI	+2554	
Удой	+272	
Жир	+ 0,26%	+38 кг
Белок	+ 0,10%	+20 кг

Содержание соматических клеток	3,03
Продуктивное долголетие	101
Легкость отела	100
Легкость отела дочерей	105

Мать отца: Gillette Blitz 2nd Wind – ET VG – 88, MS: 89

Тип телосложения дочерей

			-15 -10 -5 0 +5 +10 +15	
Телосложение		10		
Молочная система		6		
Глубина вымени	глубокое	2D		Неглубокое
Текстура вымени	мясистая	2		нежная
Поддерживающая связка	слабая	5		сильная
Переднее прикрепление вымени	слабое	7		сильное
Расположение передних сосков	далеко	4W		близко
Высота прикрепления	низко	5		высоко
Ширина прикрепления	узкое	10		широкое
Расположение задних сосков	далеко	4C		близко
Длина сосков	короткие	9S		длинные
Конечности		10		
Угол постановки копыта	пологий	6		крутой
Высота пятки	низкая	6		высокая
Уплощенность кости	не выражена	4		выражена
Задние конечности. Вид сбоку	прямые	3S		искривленные
Постановка задних ног	нежелательная	0		желательная
Задние конечности. Вид сзади	Х-образные	9		прямые
Крепость конституции		12		
Рост	низкий	5		высокий
Высота в холке	низкая	5		высокая
Ширина груди	узкая	6		широкая
Глубина туловища	неглубокое	8		глубокое
Угловатость	не выражена	8		выражена
Крестец		6		
Крепость поясницы	слабая	10		крепкая
Угол наклона крестца	высокий	2H		низкий
Располож. седалищных бугров	нежелательное	2B		желательное
Ширина седалищных бугров	узко	4		широко

Мать матери: Ms Atlees Gold Abigail – ET EX – 91

Отец: Gillette Windbrook – ET

Вектор сын широко известного канадского быка Джиллетт Виндбрука (Gillette Windbrook). Мать Алиц (Alice) из Дании имеет хорошую продуктивность с высоким содержанием жира и белка в молоке. Бык Вектор передает более высокий удой с отличными компонентами молока, легкость отела дочерей.

ГИРОН	**ПМГФ-89 А1**
BROEKLANDER GIRON	**HONLDM526154948**
	CVF BLF
порода	**Голштинская черно-пестрая**
линия	**Монтвик Чифтейн**
ветвь	**Айвенго**
дата рождения	**13.12.2009**
Kappa Casein	**AA**
BoLA DRB3	**24*28**
происхождение	**НИДЕРЛАНДЫ**
Оценка Д/Св.	**2016-54-6703-3,87 259,4 76+453+0,02+18,8**

О	**Гибор** **Gibor HOFRAM7297006288**	**ОО**	**Гиббон** **Gibon HOFRAM2991000305**
		МО	**Холланд – ET** **Holland – ET HOFRAF7292070187** **00-00 305-11753-503-4,28-465-3,96**
М	**Шарон** **Broeks Sharon HONLDF359507209**	**ОМ**	**Брэдэйл Голдвин** **Braedale Goldwyn HOCANM10705608**
	Год мес. дней кг - М кг -Ж % -Ж кг - Б % - Б **04-02 305 12911 554 4,29 436 3,38**	**ММ**	**Петуния – ET** **Darita Marshall Petunia – ET HOUSAF133250105** **02-01 305- 15630-672-4,3-531-3,4**

Прогноз племенной ценности:
Геномная оценка (США , август 2018 года)

GTPI	+1896	
Удой	+410	
Жир	- 0,06%	+7 кг
Белок	+0,01%	+14кг

Содержание соматических клеток	2,95
Продуктивное долголетие	0,9
Легкость отела	7,3
Легкость отела дочерей	8,5

Мать: Broeks Sharon VG - 87

Линейная оценка экстерьера

Рост	низкий					высокий	0,32
Телосложение	слабое					крепкое	0,12
Глубина тулов.	неглубок.					глубокое	0,09
Молочный тип	ребра сближ.					ребра расст.	0,84
Угол наклона крестца	поднят					опущен	0,61
Ширина крестца	узкий					широкий	-0,56
Постан. зад. ног. Вид сбоку	прямые					саблистые	0,14
Постан. зад. ног. Вид сзади	Х-образные					прямые	1,33
Угол копыта	низкий					высокий	-0,04
Оценка конечностей	низкая					высокая	0,90
Прикреп. перед. долей вым.	слабое					сильное	-0,06
Выс.прикреп.задн.дол.вым.	низкое					высокое	1,64
Шир. задн. долей вымени	узкое					широкое	1,51
Центральная связка	слабая					сильная	0,68
Глубина вымени	глубокое					мелкое	-0,44
Распол. перед. сосков	шир. расст.					сближен.	-0,82
Распол. задн. сосков	шир. расст.					сближен.	0,07
Длина сосков	короткие					длинные	0,52
НА-, 08/2018		-2	-1	0	+1	+2	

Отец: Gibor

Отец матери: Braedale Goldwyn

Отец Гирона известный французский бык Гибор (Gibor). Мать Б.Шарон (Broeks Sharon) дочь выдающегося канадского быка Голдвина (Braedale Goldwyn), имеет хорошую продуктивность, с превосходным содержанием жира и белка. Бык Гирон наследует высокую молочную продуктивность, легкость отела, пониженное содержание соматических клеток, отличное вымя с правильно расположенными сосками.

КУПОН	**ПМГФ-87 А1**
KOEPON 7181	**HONLDM716071813**
	CVF BLF
порода	**Голштинская черно-пестрая**
линия	**Вис Бэк Айдиал**
ветвь	**Сан оф Бова**
дата рождения	**09.08.2010**
Kappa Casein	**AB**
BoLA DRB3	**24*28**
происхождение	**НИДЕРЛАНДЫ**
Оценка Д/Св.	**49-7229-3,83-276,9** **115+316-0,07+7,3**

О	**Оман Оман – ET** **Long-Langs Oman-Oman – ET** **HOUSAM135746776**	**ОО**	**Манфред Джастис – ET** **O-Bee Manfred Justice – ET HOUSAM122358313**
		МО	**Марси – ET** **Winning-Way Marci – ET HOUSAF130677626** **05-03 305-13363-593-4,4-463-3,5**
М	**Регения 10** **Koepon Shot Regenia 10 HONLDF447860113**	**ОМ**	**Пикстон Шоттл – ET** **Picston Shottle – ET HOGBM598172**
	Год мес. дней кг - М кг -Ж % -Ж кг - Б % - Б **02-07 305 12110 476 3,93 421 3,47**	**ММ**	**Регения 1** **Koepon Storm Reginia HONLDF382750944** **02-03 305- 11145-493-4,42-404-3,63**

Прогноз племенной ценности:
Геномная оценка (США , август 2018 года)

GTPI	+1787	
Удой	+246	
Жир	- 0,04%	+ 4 кг
Белок	+ 0,02%	+ 10кг

Содержание соматических клеток	2,9
Продуктивное долголетие	-0,1
Легкость отела	6,3
Легкость отела дочерей	6,7

Мать: Koepon Shot Regenia 10 VG - 86

Линейная оценка экстерьера

Рост	низкий	высокий	0,69
Телосложение	слабое	крепкое	0,18
Глубина тулов.	неглубок.	глубокое	0,29
Молочный тип	ребра сближ.	ребра расст.	0,49
Угол наклона крестца	поднят	опущен	0,91
Ширина крестца	узкий	широкий	-0,32
Постан. зад. ног. Вид сбоку	прямые	саблистые	0,18
Постан. зад. ног. Вид сзади	Х-образные	прямые	-0,44
Угол копыта	низкий	высокий	0,20
Оценка конечностей	низкая	высокая	0,16
Прикреп. перед. долей вым.	слабое	сильное	-0,57
Выс.прикреп.задн.дол.вым.	низкое	высокое	0,96
Шир. задн. долей вымени	узкое	широкое	0,88
Центральная связка	слабая	сильная	1,59
Глубина вымени	глубокое	мелкое	0,05
Распол. перед. сосков	шир. расст.	сближен.	0,45
Распол. задн. сосков	шир. расст.	сближен.	1,19
Длина сосков	короткие	длинные	-0,07
НА-, 08/2018	-2 -1 0 +1 +2		

Мать отца: Winning-Way Marci - ET VG - 89

Отец: Long-Langs Oman-Oman – ET

Отец Купона Л.-Л. Оман Оман (Long-Langs Oman-Oman) награжден золотой медалью в 2010году. В 2010,2011 и 2012 г.г. входил в число трех лучших голштинских быков США и Канады. В 2010 году был быком №1 Канады, в 2012 году бык №2 в мире. Мать Регения 10 дочь мирового лидера из Великобритании Пикстона Шоттла (Picston Shottle), отличается высоким содержанием белка в молоке. Купон получил оценку по TPI+1787, наследует пониженное содержание соматических клеток , устойчивость к маститам, легкость отела и белковомолочность.

ЭДЕЛЬВЕЙС ПМГФ-102
HODNKM041092-04413
CVF BLF

порода Голштинская черно-пестрая
линия Монтвик Чифтейн
ветвь Айвенго
дата рождения 31.10.2011
Kappa Casein AB
BoLA DRB3 16*16
происхождение ДАНИЯ

О	Элив Eleve HODEUM347277219	ОО	Эмерсон – ET Ricecrest Emerson – ET HOUSAM2271271
		МО	Хинрик 9041 Hinrik 9041 HODEUF343099041 - 305-11611-560-4,82-362-3,12
М	Анна Hougaard Funkis Anna HODNKF041092-02540 Год мес. дней кг - М кг -Ж % -Ж кг - Б % - Б - 305 11875 488 4,11 386 3,25	ОМ	Фанкис Funkis HOCANM232851
		ММ	041092-02105 HODNKF041092-02105 - 305- 13900-551-3,97-454-3,26

Прогноз племенной ценности:
По родителям (США , август 2018 года)

TPI	+1449	
Удой	+152	
Жир	- 0,08%	- 4 кг
Белок	- 0,01%	+ 4 кг

Содержание соматических клеток	3,00
Продуктивное долголетие	-0,9
Легкость отела	0
Легкость отела дочерей	0

Мать отца отца: Wa-Del RC Blckstr Martha – ET EX - 97, GMD, DOM

Линейная оценка экстерьера

Рост	низкий	высокий	-0,84
Телосложение	слабое	крепкое	-0,13
Глубина тулов.	неглубок.	глубокое	-0,06
Молочный тип	ребра сближ.	ребра расст.	0,00
Угол наклона крестца	поднят	опущен	1,08
Ширина крестца	узкий	широкий	0,26
Постан. зад. ног. Вид сбоку	прямые	саблистые	0,80
Постан. зад. ног. Вид сзади	Х-образные	прямые	-1,66
Угол копыта	низкий	высокий	-1,19
Оценка конечностей	низкая	высокая	-0,78
Прикреп. перед. долей вым.	слабое	сильное	0,06
Выс.прикреп.задн.дол.вым.	низкое	высокое	-0,09
Шир. задн. долей вымени	узкое	широкое	0,00
Центральная связка	слабая	сильная	0,46
Глубина вымени	глубокое	мелкое	-0,75
Распол. перед. сосков	шир. расст.	сближен.	-0,94
Распол. задн. сосков	шир. расст.	сближен.	-0,45
Длина сосков	короткие	длинные	0,07
НА-, 08/2018	-2 -1 0 +1 +2		

Отец: Eleve

Отец отца: Ricecrest Emerson-ET

Отец Эдельвейса бык из Германии Элив (Eleve). Мать из Дании Анна (Hougaard Funkis Anna).Эдельвейс наследует более высокую продуктивность, глубокое вымя с правильно расположенными сосками.

БАЙКАЛ RU 4552
ПМГФ-113
CVF BLF

порода	Голштинская черно-пестрая
линия	Вис Бэк Айдиал
ветвь	Традишн
дата рождения	01.07.2012
Kappa Casein	AA
BoLA DRB3	22*24
происхождение	РОССИЯ

О	Регел Бэчелор Regel Bachelor HOUSAM61690982	ОО	Лаудан – ET Laudan – ET HODEUM578448776
		МО	Беата Regel Stormatic Beata HOUSAF60425611 02-01 305-12551-565-4,5-414-3,3
М	Норма RU 84022 Год мес. дней кг - М кг -Ж % -Ж кг - Б % - Б 2012- 4-305 11031 420 3,81 344 3,12	ОМ	Стардел Willsona Stardel HOCANM6588867
		ММ	Неженка RU 34260 - 6 - 305- 12585-496-3,94-439-3,49

Прогноз племенной ценности:
По родителям (США , август 2018 года)

TPI	+1672	
Удой	+117	
Жир	+ 0,00%	+ 5кг
Белок	+0,02%	+ 6кг

Содержание соматических клеток	3,03
Продуктивное долголетие	-0,9
Легкость отела	9,7
Легкость отела дочерей	11,2

Мать отца: Regel Stormatic Beata EX - 90
GMD, DOM, EX - MS

Линейная оценка экстерьера

Рост	низкий	высокий	0,70
Телосложение	слабое	крепкое	0,89
Глубина тулов.	неглубок.	глубокое	0,90
Молочный тип	ребра сближ.	ребра расст.	1,57
Угол наклона крестца	поднят	опущен	-1,34
Ширина крестца	узкий	широкий	1,19
Постан. зад. ног. Вид сбоку	прямые	саблистые	0,76
Постан. зад. ног. Вид сзади	Х-образные	прямые	0,70
Угол копыта	низкий	высокий	0,61
Оценка конечностей	низкая	высокая	0,65
Прикреп. перед. долей вым.	слабое	сильное	0,60
Выс.прикреп.задн.дол.вым.	низкое	высокое	0,93
Шир. задн. долей вымени	узкое	широкое	0,86
Центральная связка	слабая	сильная	-0,56
Глубина вымени	глубокое	мелкое	-0,37
Распол. перед. сосков	шир. расст.	сближен.	-1,07
Распол. задн. сосков	шир. расст.	сближен.	-1,53
Длина сосков	короткие	длинные	-0,30
НА-, 08/2018	-2 -1 0 +1 +2		

Отец: Regel Bachelor

Отец отца: Laudan-ET

Байкал сын известного американского быка Бэчелора. Мать Норма из России. Байкал наследует более высокую продуктивность, крепкое телосложение, хорошее качество вымени с правильно расположенными сосками, легкость отела дочерей.

БОСТОН RU 2269

ПМГФ-140

CVF BYF BLF DPF CDF HH1F HH2F HH3F HH4F HH5F

порода	Голштинская черно-пестрая
линия	Вис Бэк Айдиал
ветвь	Традишн
дата рождения	09.06.2016
Kappa Casein	AA
BoLA DRB3	
происхождение	РОССИЯ

О	Батлер-ET Zimmerview Mogul Butler-ET HOUSAM 70271450	ОО	Могул-ET Mountfield Ssi Dcy Mogul-ET HO840M3006972816
		МО	Плэнет 1907– ET North-Echo Planet 1907-ET HOUSAF65418098 04-07 305-17949-798-4,4-625-3,5
М	Чернуха 5414 ЛГФ-1924 Год мес. дней кг - М кг -Ж % -Ж кг - Б % - Б 2015/16-1-305 12502 507 4,06 406 3,5	ОМ	Лауторити-ET Comestar Lauthority-ET HOCANM103455217
		ММ	Чернуха 2396 2011/12-2-305- 10779-433-4,02-346-3,21

Прогноз племенной ценности:
Геномная оценка (США , декабрь 2017 года)

GTPI	+2074	
Удой	+562	
Жир	+ 0,00%	+ 20кг
Белок	+0,01%	+ 21кг

Содержание соматических клеток	2,8
Продуктивное долголетие	2,6
Легкость отела	7,2
Легкость отела дочерей	5,0

Мать отца: North-Echo Planet 1907-ET
VG - 86, DOM

Мать матери отца: M.-F L. Dina-ET
EX – 90, EX – MS, DOM

Отец: Zimmerview Mogul Butler-ET

Линейная оценка экстерьера

Рост	низкий					высокий	0,83
Телосложение	слабое					крепкое	0,50
Глубина тулов.	неглубок.					глубокое	1,07
Молочный тип	ребра сближ.					ребра расст.	0,85
Угол наклона крестца	поднят					опущен	-0,33
Ширина крестца	узкий					широкий	0,35
Постан. зад. ног. Вид сбоку	прямые					саблистые	-0,42
Постан. зад. ног. Вид сзади	Х-образные					прямые	1,33
Угол копыта	низкий					высокий	0,60
Оценка конечностей	низкая					высокая	0,94
Прикреп. перед. долей вым.	слабое					сильное	0,60
Выс.прикреп.задн.дол.вым.	низкое					высокое	1,43
Шир. задн. долей вымени	узкое					широкое	1,32
Центральная связка	слабая					сильная	0,95
Глубина вымени	глубокое					мелкое	0,67
Распол. перед. сосков	шир. расст.					сближен.	0,34
Распол. задн. сосков	шир. расст.					сближен.	0,70
Длина сосков	короткие					длинные	-0,20
НА-, 12/2017		-2	-1	0	+1	+2	

Бостон сын американского быка Батлер (Zimmerview Mogul Butler-ET). Мать Чернуха из России, имеет высокое содержание жира и белка в молоке. Бостон наследует более высокую продуктивность, продуктивное долголетие, легкость отела, правильную постановку конечностей.

ДАНКО	**RU 12825**
	ПМГФ-141
	CVF BYF BLF DPF CDF
порода	**Голштинская черно-пестрая**
линия	**Вис Бэк Айдиал**
ветвь	**Традишн**
дата рождения	**04.02.2016**
Kappa Casein	**AA**
BoLA DRB3	
происхождение	**РОССИЯ**

О	**Давинчи-ET** **De-Su Mg Davinci-ET** **HOUSAM 70626040**	**ОО**	**Могул-ET** **Mountfield Ssi Dcy Mogul-ET HO840M3006972816**
		МО	**Ди-Су 199– ET** **De-Su 199-ET HOUSAF69490353** **02-10 305-11902-536-4,5-412-3,5**
М	**Лина 445 ЛГФ-266**	**ОМ**	**Миках-ET** **End-Road Shottle Micah-ET HOUSAM136846077**
	Год мес. дней кг - М кг -Ж % -Ж кг - Б % - Б **2015 -2-305 15065 594 3,94 476 3,16**	**ММ**	**Лина 4055** **2011/13-1-305- 7330-281-3,84-232-3,17**

Прогноз племенной ценности:
Геномная оценка (США , декабрь 2017 года)

GTPI	**+1982**	
Удой	**+430**	
Жир	**+ 0,07%**	**+ 37кг**
Белок	**+0,02%**	**+ 20кг**

Содержание соматических клеток	**3,0**
Продуктивное долголетие	**2,4**
Легкость отела	**6,7**
Легкость отела дочерей	**6,1**

Мать отца: De-Su 199-ET
VG - 85

Линейная оценка экстерьера

Рост	**низкий**					**высокий**	**-0,12**
Телосложение	**слабое**					**крепкое**	**0,10**
Глубина тулов.	**неглубок.**					**глубокое**	**-0,09**
Молочный тип	**ребра сближ.**					**ребра расст.**	**0,98**
Угол наклона крестца	**поднят**					**опущен**	**-0,36**
Ширина крестца	**узкий**					**широкий**	**-0,01**
Постан. зад. ног. Вид сбоку	**прямые**					**саблистые**	**0,00**
Постан. зад. ног. Вид сзади	**Х-образные**					**прямые**	**1,00**
Угол копыта	**низкий**					**высокий**	**0,84**
Оценка конечностей	**низкая**					**высокая**	**0,62**
Прикреп. перед. долей вым.	**слабое**					**сильное**	**1,53**
Выс.прикреп.задн.дол.вым.	**низкое**					**высокое**	**1,12**
Шир. задн. долей вымени	**узкое**					**широкое**	**1,03**
Центральная связка	**слабая**					**сильная**	**0,03**
Глубина вымени	**глубокое**					**мелкое**	**1,00**
Распол. перед. сосков	**шир. расст.**					**сближен.**	**-0,35**
Распол. задн. сосков	**шир. расст.**					**сближен.**	**-0,24**
Длина сосков	**короткие**					**длинные**	**-0,48**
НА-, 12/2017		**-2**	**-1**	**0**	**+1**	**+2**	

Мать матери отца: Pine - Tree Missy Miranda
VG - 86, DOM

Отец: De-Su Mg Davinci-ET

Данко сын быка из США Давинчи (De-Su Mg Davinci 11288-ET), занимал 22 место в мире в 2016г. Мать быка из Р.Ф. Лина, рекордистка по удою. Данко передает дочерям более высокий удой, жир и белок, наследует продуктивное долголетие, легкость отела, правильную постановку ног, хорошее вымя.

ДУНАЙ RU 2777
ПМГФ-153
CVF BYF BLF DPF CDF HH1F HH2F HH3F HH4F HH5F

порода Голштинская черно-пестрая
линия Рефлекшн Соверинг
ветвь Блэкстар
дата рождения 24.12.2016
Kappa Casein АБ
BoLA DRB3
происхождение РОССИЯ

О	Донателло-ET Mr Ocd Robust Donatello-ET HO840M3006989495	ОО	Робаст-ET Roylane Socra Robust-ET HOUSAM64966739
		МО	Дэника– ET Ocd Planet Danica-ET HO840F3004202172 03-01 305-15527-540-3,5-482-3,1
М	Чинара 5807 ЛГФ-2894 Год мес. дней кг - М кг -Ж % -Ж кг - Б % - Б 2015/16 -1-305 11026 429 3,89 374 3,39	ОМ	Сорес-ET Lareleve Scores HOCANM105517973
		ММ	Чинара 4216 2013/14-2-305- 12417-443-3,57-405-3,26

Прогноз племенной ценности:
Геномная оценка (США , декабрь 2017 года)

GTPI	+2067	
Удой	-1	
Жир	+ 0,17%	+ 45кг
Белок	+0,02%	+ 9кг

Содержание соматических клеток	2,9
Продуктивное долголетие	5,2
Легкость отела	6,6
Легкость отела дочерей	7,1

Мать отца: Ocd Planet Danica-ET
EX - 93

Мать матери отца: Miss Elegant Delight-ET
VG - 88, DOM

Отец: Mr.Osd Robust Donatello-ET

Линейная оценка экстерьера

Рост	низкий	высокий	-0,48
Телосложение	слабое	крепкое	-1,02
Глубина тулов.	неглубок.	глубокое	-0,58
Молочный тип	ребра сближ.	ребра расст.	0,33
Угол наклона крестца	поднят	опущен	1,01
Ширина крестца	узкий	широкий	-0,73
Постан. зад. ног. Вид сбоку	прямые	саблистые	0,26
Постан. зад. ног. Вид сзади	Х-образные	прямые	0,44
Угол копыта	низкий	высокий	-0,28
Оценка конечностей	низкая	высокая	0,39
Прикреп. перед. долей вым.	слабое	сильное	-0,35
Выс.прикреп.задн.дол.вым.	низкое	высокое	0,78
Шир. задн. долей вымени	узкое	широкое	0,72
Центральная связка	слабая	сильная	0,78
Глубина вымени	глубокое	мелкое	-0,32
Распол. перед. сосков	шир. расст.	сближен.	1,39
Распол. задн. сосков	шир. расст.	сближен.	1,32
Длина сосков	короткие	длинные	-2,67
НА-, 12/2017	-2 -1 0 +1 +2		

Дунай сын американского быка Донателло (Mr Ocd Robust Donatello-ET), в 2015г. был №3 в мире. Мать из России Чинара. Дунай наследует более высокое содержание жира и белка в молоке, продуктивное долголетие, легкость отела.

ИМБИРЬ RU 2132
ПМГФ-139
CVF BYF BLF DPF CDF HH1F HH2F HH3F HH4F HH5F

порода	Голштинская черно-пестрая
линия	Вис Бэк Айдиал
ветвь	Традишн
дата рождения	09.04.2016
Kappa Casein	AA
BoLA DRB3	
происхождение	РОССИЯ

О	Йодер – ET Woodcrest Mogul Yoder – ET HOUSAM 72254526	ОО	Могул – ET Mountfield Ssi Dcu Mogul – ET HO840M 3006972816
		МО	Якара-ET Woodcrest Planet Yakara–ET HO840F 3008363689 05-01 305-13912-514-3,7-481-3,5
М	Вязь 5570 ЛГФ – 1475	ОМ	Максум - ET Bremer Allegro Maxum – ET HOUSAM 137375664
	Год мес. дней кг - М кг -Ж % -Ж кг - Б % - Б 2016/17-2-305 11709 473 4,04 372 3,18	ММ	Вязь 3010 2011/12-1- 305- 10563-380-3,6-337-3,19

Прогноз племенной ценности:
Геномная оценка (США , декабрь 2017 года)

GTPI	+2221	
Удой	+491	
Жир	+ 0,19%	+70 кг
Белок	+ 0,02%	+21 кг

Содержание соматических клеток	3,1
Продуктивное долголетие	3,2
Легкость отела	6,4
Легкость отела дочерей	5,6

Мать отца отца: Mountfield Marsh Maxine – ET VG - 88, DOM

Мать матери отца: Coyne-Farms Bkeye Yvonne – ET, VG – 88, DOM

Отец: Woodcrest Mogul Yoder – ET, EX – 90

Линейная оценка экстерьера

Рост	низкий	высокий	0,21
Телосложение	слабое	крепкое	-0,25
Глубина тулов.	неглубок.	глубокое	-0,35
Молочный тип	ребра сближ.	ребра расст.	0,68
Угол наклона крестца	поднят	опущен	2,53
Ширина крестца	узкий	широкий	-0,03
Постан. зад. ног. Вид сбоку	прямые	саблистые	-2,07
Постан. зад. ног. Вид сзади	Х-образные	прямые	0,79
Угол копыта	низкий	высокий	0,24
Оценка конечностей	низкая	высокая	0,26
Прикреп. перед. долей вым.	слабое	сильное	0,57
Выс.прикреп.задн.дол.вым.	низкое	высокое	1,85
Шир. задн. долей вымени	узкое	широкое	1,70
Центральная связка	слабая	сильная	-0,75
Глубина вымени	глубокое	мелкое	-0,29
Распол. перед. сосков	шир. расст.	сближен.	0,49
Распол. задн. сосков	шир. расст.	сближен.	-0,09
Длина сосков	короткие	длинные	-1,50
НА-, 12/2017	-2 -1 0 +1 +2		

Имбирь происходит от американского быка – мирового лидера Йодера (Woodcrest Mogul Yoder – ET) – бык №2 в мире в 2017г. Мать Вязь 5570 из России. Имбирь имеет геномную оценку США TPI-2221, бык наследует повышенную продуктивность, легкость отела дочерей, продуктивное долголетие, более высокое содержание жира и белка в молоке.

КАСКАД RU 12009
ПМГФ-130
CVF BYF BLF

порода	Голштинская черно-пестрая
линия	Вис Бэк Айдиал
ветвь	Старбук
дата рождения	08.01.2015
Kappa Casein	BB
BoLA DRB3	
происхождение	РОССИЯ

О	Киффер Hendel Kieffer HOUSAM65685156	ОО	Колби – ET Solid-Gold Colby – ET HOUSAM60697343
		МО	Кирра Hendel Bret Kirra 1911 HOUSAF61656344 - 305-14247-584-4,1-456-3,2
М	Величавая RU 4240 Год мес. дней кг - М кг -Ж % -Ж кг - Б % - Б 2012/13 1 - 305 10853 416 3,83 335 3,09	ОМ	Пекхем – ET Welcome Peckham – ET HOUSAM63082398
		ММ	Величавая RU2619 - 305- 13080-502-3,84-421-3,22

Прогноз племенной ценности:
По родителям (США , август 2018 года)

TPI	+1898	
Удой	+272	
Жир	+0,01%	+11кг
Белок	+0,00%	+8кг

Содержание соматических клеток	2,7
Продуктивное долголетие	1,5
Легкость отела	8,7
Легкость отела дочерей	7,0

Мать отца матери: Welcome Teamster Penny – ET EX - 90

Линейная оценка экстерьера

Рост	низкий					высокий	0,44
Телосложение	слабое					крепкое	-0,22
Глубина тулов.	неглубок.					глубокое	-0,44
Молочный тип	ребра сближ.					ребра расст.	-0,15
Угол наклона крестца	поднят					опущен	2,32
Ширина крестца	узкий					широкий	0,20
Постан. зад. ног. Вид сбоку	прямые					саблистые	-0,17
Постан. зад. ног. Вид сзади	Х-образные					прямые	-0,97
Угол копыта	низкий					высокий	-0,03
Оценка конечностей	низкая					высокая	-0,13
Прикреп. перед. долей вым.	слабое					сильное	0,90
Выс.прикреп.задн.дол.вым.	низкое					высокое	0,68
Шир. задн. долей вымени	узкое					широкое	0,63
Центральная связка	слабая					сильная	-0,22
Глубина вымени	глубокое					мелкое	1,34
Распол. перед. сосков	шир. расст.					сближен.	0,10
Распол. задн. сосков	шир. расст.					сближен.	-0,23
Длина сосков	короткие					длинные	-0,64
НА-, 08/2018		-2	-1	0	+1	+2	

Отец: Hendel Kieffer

Отец отца: Solid-Gold Colby-ET

Каскад сын известного быка из США Киффера (Hendel Kieffer). Мать из России Величавая. Каскад наследует более высокую продуктивность, низкое содержание соматических клеток, хорошее вымя с правильно расположенными сосками, легкость отела дочерей.

ЛЕКСУС	**RU 11309**
	ПМГФ-129
	CVF BYF BLF
порода	**Голштинская черно-пестрая**
линия	**Рефлекшн Соверинг**
ветвь	**Чиф Марк**
дата рождения	**03.12.2014**
Kappa Casein	**AB**
BoLA DRB3	
происхождение	**РОССИЯ**

О	**Лехман – ET** **Walhowdon Boliver Lehman – ET** **HOUSAM64360910**	**ОО**	**Боливер – ET** **End-Road Pvf Boliver – ET HOUSAM123586443**
		МО	**Лейх – ET** **Walhowdon O Man Leyah – ET HOUSAF60779806** **- 305-13535-555-4,1-420-3,1**
М	**Апрелька RU 382** **Год мес. дней кг - М кг -Ж % -Ж кг - Б % - Б** **2016/17 3- 305 14639 565 3,86 466 3,18**	**ОМ**	**Плато – ET** **Bomaz Potter Plato – ET HOUSAM62297905**
		ММ	**Апрелька RU2952** **- 305- 17709-675-3,81-551-3,11**

Прогноз племенной ценности:
По родителям (США , август 2018 года)

TPI	+2025	
Удой	+352	
Жир	+0,09%	+24кг
Белок	+0,03%	+15кг

Содержание соматических клеток	2,93
Продуктивное долголетие	1,6
Легкость отела	8,8
Легкость отела дочерей	8,3

Мать отца отца: End-Road Mathie Big Bang VG – 85, DOM

Отец: Walhowdon Boliver Lehman – ET

Линейная оценка экстерьера

Рост	низкий					высокий	0,86
Телосложение	слабое					крепкое	-0,77
Глубина тулов.	неглубок.					глубокое	-0,02
Молочный тип	ребра сближ.					ребра расст.	0,90
Угол наклона крестца	поднят					опущен	-0,32
Ширина крестца	узкий					широкий	0,39
Постан. зад. ног. Вид сбоку	прямые					саблистые	1,58
Постан. зад. ног. Вид сзади	Х-образные					прямые	-0,06
Угол копыта	низкий					высокий	-0,42
Оценка конечностей	низкая					высокая	0,06
Прикреп. перед. долей вым.	слабое					сильное	0,63
Выс.прикреп.задн.дол.вым.	низкое					высокое	1,34
Шир. задн. долей вымени	узкое					широкое	1,23
Центральная связка	слабая					сильная	1,40
Глубина вымени	глубокое					мелкое	0,57
Распол. перед. сосков	шир. расст.					сближен.	1,42
Распол. задн. сосков	шир. расст.					сближен.	1,72
Длина сосков	короткие					длинные	0,48
HA-, 08/2018		-2	-1	0	+1	+2	

Лексус сын американского быка Лехмана и внук уникального производителя из США Боливера (End-Road Pvf Boliver)-выдающегося по типу быка-миллионера (продано более миллиона доз семени). Боливер имеет награду от Голштинской Ассоциации Канады как производитель, передающий выдающуюся продуктивность (Superior Production). Мать из России Апрелька имеет высокий удой. Лексус наследует повышенную продуктивность, жир и белок, пониженное содержание соматических клеток, легкость отела.

Отец отца: End-Road Pvf Boliver-ET

МАРТИН RU 13339
ПМГФ-144
CVF BYF BLF DPF HH1F HH2F HH3F HH4F HH5F

порода	Голштинская черно-пестрая
линия	Рефлекшн Соверинг
ветвь	Блэкстар
дата рождения	07.09.2016
Kappa Casein	AA
BoLA DRB3	
происхождение	РОССИЯ

О	Маккатчен 1174 – ET De-Su Bkm Mkkutchen 1174 – ET HOUSAM 69990138	ОО	Букем-ET De-Su 521 Bookeml-ET HOUSAM66636657
		МО	Май– ET Sully Shottle May-EW HOUSAF138218285 06-07 305-15753-618-3,9-541-3,4
М	Полоса 4906 Год мес. дней кг - М кг -Ж % -Ж кг - Б % - Б 2015/16-3-305 15436 591 3,83 480 3,11	ОМ	Сапфир -ET Belfast Saphire-ET HOCANM101627624
		ММ	Полоса 3593 2011-1-305- 9929-386-3,86-308-3,10

Прогноз племенной ценности:
Геномная оценка (США , август 2017 года)

GTPI	+1843	
Удой	+422	
Жир	+ 0,03%	+22 кг
Белок	+ 0,03%	+22 кг

Содержание соматических клеток	2,9
Продуктивное долголетие	1,6
Легкость отела	7,7
Легкость отела дочерей	6,8

Мать отца: Sully Shottle May
EX - 90, DOM

Мать отца отца: Clear-Echo 822 Ramo 1199-ET
VG – 86, DOM

Отец: De-Su Bkm Mkkutchen 1174 – ET

Линейная оценка экстерьера

Рост	низкий					высокий	2,33
Телосложение	слабое					крепкое	0,79
Глубина тулов.	неглубок.					глубокое	1,16
Молочный тип	ребра сближ.					ребра расст.	0,51
Угол наклона крестца	поднят					опущен	-0,86
Ширина крестца	узкий					широкий	1,71
Постан. зад. ног. Вид сбоку	прямые					саблистые	0,06
Постан. зад. ног. Вид сзади	Х-образные					прямые	0,43
Угол копыта	низкий					высокий	0,83
Оценка конечностей	низкая					высокая	0,51
Прикреп. перед. долей вым.	слабое					сильное	1,00
Выс.прикреп.задн.дол.вым.	низкое					высокое	1,08
Шир. задн. долей вымени	узкое					широкое	0,99
Центральная связка	слабая					сильная	0,76
Глубина вымени	глубокое					мелкое	1,52
Распол. перед. сосков	шир. расст.					сближен.	-0,13
Распол. задн. сосков	шир. расст.					сближен.	0,27
Длина сосков	короткие					длинные	0,66
НА-, 08/2017		-2	-1	0	+1	+2	

Мартин сын быка из США Маккатчена (De-Su Bkm Mkkutchen 1174-ET), №7 в мире в 2015г. Мать из Р.Ф. Полоса, рекордистка по удою. Мартин улучшает у дочерей удой, жирно- и белковомолочность, наследует легкость отела.

ОНИКС	**RU 11331**
	ПМГФ-128
	CVF BYF BLF
порода	**Голштинская черно-пестрая**
линия	**Рефлекшн Соверинг**
ветвь	**Глендел Арлинда Чиф**
дата рождения	**11.12.2014**
Kappa Casein	**AA**
BoLA DRB3	
происхождение	**РОССИЯ**

О	**Оллтоп – ET** **Poly-Kow Alltop – ET** **HOUSAM138164906**	**ОО**	**Элегант – ET** **Honeycrest Elegant-ET HOUSAM130629351**
		МО	**Оллрайт – ET** **J-Harris Morty Allright – ET HOUSAF51565763** **02-01 305-15654-720-4,6-611-3,9**
М	**Лужа RU 4502** **Год мес. дней кг - М кг -Ж % -Ж кг - Б % - Б** **2016/17 3 -305 18171 713 3,93 569 3,13**	**ОМ**	**Дезигн – ET** **Regancrest Design – ET HOUSAM60540176**
		ММ	**Лужа RU1491** **- 305- 12560-496-3,95-387-3,08**

Прогноз племенной ценности:
По родителям (США , август 2018 года)

TPI	+1900	
Удой	+600	
Жир	-0,11%	+8кг
Белок	-0,02%	+15кг

Содержание соматических клеток	3,08
Продуктивное долголетие	1,1
Легкость отела	7,2
Легкость отела дочерей	7,2

Мать отца: J-Harris Morty Allright – ET EX – 91, DOM

Отец: Poly-Kow Alltop – ET

Отец матери: Regancrest Design – ET

Линейная оценка экстерьера

Рост	низкий					высокий	0,85
Телосложение	слабое					крепкое	0,47
Глубина тулов.	неглубок.					глубокое	0,37
Молочный тип	ребра сближ.					ребра расст.	0,73
Угол наклона крестца	поднят					опущен	0,40
Ширина крестца	узкий					широкий	0,17
Постан. зад. ног. Вид сбоку	прямые					саблистые	-0,08
Постан. зад. ног. Вид сзади	Х-образные					прямые	-0,33
Угол копыта	низкий					высокий	0,17
Оценка конечностей	низкая					высокая	-0,50
Прикреп. перед. долей вым.	слабое					сильное	0,45
Выс.прикреп.задн.дол.вым.	низкое					высокое	0,82
Шир. задн. долей вымени	узкое					широкое	0,75
Центральная связка	слабая					сильная	0,55
Глубина вымени	глубокое					мелкое	0,83
Распол. перед. сосков	шир. расст.					сближен.	-0,32
Распол. задн. сосков	шир. расст.					сближен.	0,25
Длина сосков	короткие					длинные	2,16
НА-, 08/2018		-2	-1	0	+1	+2	

Оникс сын быка из США Оллтопа (Poly-Kow Alltop). Мать корова-рекордистка из России Лужа, надоила по наивысшей лактации-18171кг молока. Оникс получил хороший прогноз племенной ценности, его индекс TPI составил 1900, он передает более высокий удой, легкость отела.

САЙМОН RU 4728
ПМГФ-115
CVF BLF

порода	Голштинская черно-пестрая
линия	Вис Бэк Айдиал
ветвь	Старбук
дата рождения	22.12.2012
Kappa Casein	AA
BoLA DRB3	22*24
происхождение	РОССИЯ

О	Керндт Сталлион Kerndt Stallion HOUSAM50750432	ОО	Сторм Pursuit September Storm HOCANM6820564
		МО	Грампи – ET Kerndt Mattie Grumpy – ET HOUSAF207128752 05-09 305-11217-471-4,2-393-3,5
М	Черепаха RU 84079 Год мес. дней кг - М кг -Ж % -Ж кг - Б % - Б 2012- 305 11629 507 4,36 363 3,12	ОМ	Стардел Willsona Stardel HOCANM6588867
		ММ	Череда RU 84102 - 3 - 305- 10805-413-3,82-371-3,43

Прогноз племенной ценности:
По родителям (США , август 2018 года)

TPI	+1622	
Удой	+106	
Жир	+0,14%	+21кг
Белок	+0,00%	+3кг

Содержание соматических клеток	2,97
Продуктивное долголетие	-3,7
Легкость отела	8,5
Легкость отела дочерей	8,3

Мать отца: Kerndt Mattie Grumpy – ET EX – 91, DOM

Линейная оценка экстерьера

Рост	низкий	высокий	1,60
Телосложение	слабое	крепкое	0,77
Глубина тулов.	неглубок.	глубокое	1,29
Молочный тип	ребра сближ.	ребра расст.	1,98
Угол наклона крестца	поднят	опущен	-0,18
Ширина крестца	узкий	широкий	1,48
Постан. зад. ног. Вид сбоку	прямые	саблистые	0,37
Постан. зад. ног. Вид сзади	Х-образные	прямые	1,36
Угол копыта	низкий	высокий	0,93
Оценка конечностей	низкая	высокая	1,16
Прикреп. перед. долей вым.	слабое	сильное	0,01
Выс.прикреп.задн.дол.вым.	низкое	высокое	0,12
Шир. задн. долей вымени	узкое	широкое	0,11
Центральная связка	слабая	сильная	-0,81
Глубина вымени	глубокое	мелкое	-0,74
Распол. перед. сосков	шир. расст.	сближен.	0,45
Распол. задн. сосков	шир. расст.	сближен.	-1,11
Длина сосков	короткие	длинные	-0,24
НА-, 08/2018	-2 -1 0 +1 +2		

Отец: Kerndt Stallion

Отец отца: Pursuit September Storm

Отец Саймона бык из США Сталлион (Kerndt Stallion). Мать из России Черепаха, от нее получена хорошая продуктивность с высоким содержанием жира. Саймон обладает крепкой конституцией, передает молочность, более высокое содержание жира в молоке, пониженное содержание соматических клеток, легкость отела.

САРГОН RU 12981

ПМГФ-143

CVF BYF BLF DPF CDF HH1F HH2F HH3F HH4F HH5F

порода Голштинская черно-пестрая

линия Рефлекшн Соверинг

ветвь Валиант

дата рождения 09.04.2016

Kappa Casein AA

BoLA DRB3

происхождение РОССИЯ

О	Суперпровер – ET Misty Springs Superpower – ET HOUSAM 9669685	ОО	Бонаир – ET Karona Bonair – ET HOCANM9324246
		МО	Сатин – ET Misty Springs Shottle Satin – ET HOCANF7639268 01-10 305-11352-508-4,5-366-3,2
М	Лапушка 174 ЛГФ – 278 Год дней кг - М кг -Ж % -Ж кг - Б % - Б 2016 -3-305 16445 654 3,98 516 3,14	ОМ	Бэчелор – ET Regel Bachelor – ET HOUSAM61690982
		ММ	Лапушка 3830 2013/14-3-305- 14805-567-3,83-453-3,06

Прогноз племенной ценности:
Геномная оценка (США , август 2017 года)

GTPI	+1693	
Удой	+107	
Жир	+0,01%	+7кг
Белок	+0,00%	+5кг

Содержание соматических клеток	3,1
Продуктивное долголетие	0,4
Легкость отела	8,4
Легкость отела дочерей	9,3

Мать отца: Misty Springs Shottle Satin – ET
VG – 86, MS: 86

Мать отца матери: Regel Stormatic Beata EX – 90
GMD, DOM, EX – MS

Отец: Misty Springs Superpower – ET

Линейная оценка экстерьера

Рост	низкий				высокий	1,22
Телосложение	слабое				крепкое	1,04
Глубина тулов.	неглубок.				глубокое	1,19
Молочный тип	ребра сближ.				ребра расст.	0,43
Угол наклона крестца	поднят				опущен	-0,08
Ширина крестца	узкий				широкий	1,18
Постан. зад. ног. Вид сбоку	прямые				саблистые	0,27
Постан. зад. ног. Вид сзади	Х-образные				прямые	0,36
Угол копыта	низкий				высокий	0,83
Оценка конечностей	низкая				высокая	0,53
Прикреп. перед. долей вым.	слабое				сильное	1,17
Выс.прикреп.задн.дол.вым.	низкое				высокое	0,75
Шир. задн. долей вымени	узкое				широкое	0,69
Центральная связка	слабая				сильная	0,52
Глубина вымени	глубокое				мелкое	0,78
Распол. перед. сосков	шир. расст.				сближен.	-0,35
Распол. задн. сосков	шир. расст.				сближен.	-0,58
Длина сосков	короткие				длинные	-0,09
НА-, 08/2017		-2	-1	0 +1 +2		

Саргон сын американского быка Суперповера (Misty Springs Superpower-ET). Мать из России Лапушка, рекордистка по удою. Саргон передает более высокую продуктивность, легкость отела дочерей, хорошее вымя с правильно расположенными сосками.

СПАРТАК

RU 13264
ПМГФ-142
CVF BYF BLF DPF CDF HH1F HH2F HH3F HH4F HH5F

порода	Голштинская черно-пестрая
линия	Вис Бэк Айдиал
ветвь	Старбук
дата рождения	14.08.2016
Kappa Casein	AA
BoLA DRB3	
происхождение	РОССИЯ

О	Сото-ET Fustead Jetstream Soto-ET HOUSAM139805376	ОО	Стрим-ET Applouis Jet Stream-ET HOUSAM130558361
		МО	Салтин– ET Fustead Shottle Saltine-ET HOUSAF137898424 05-03 305-15141-547-4,6-440-2,9
М	Цесарка 3919 Год дней кг - М кг -Ж % -Ж кг - Б % - Б 2012/13 -1-305 15420 601 3,90 476 3,09	ОМ	Титул1087-ET HONLDM433510879
		ММ	Цесарка 651 2005/06-2-305- 12092-464-3,84-364-3,01

Прогноз племенной ценности:
Геномная оценка (США , август 2017 года)

GTPI	+1598	
Удой	+224	
Жир	+0,03%	+18кг
Белок	-0,01%	+6кг

Содержание соматических клеток	3,1
Продуктивное долголетие	1,5
Легкость отела	7,9
Легкость отела дочерей	9,2

Мать отца: Fustead Shottle Saltine – ET
VG – 88, DOM

Отец: Fustead Jetstream Soto – ET

Линейная оценка экстерьера

Рост	низкий					высокий	-0,43
Телосложение	слабое					крепкое	-0,17
Глубина тулов.	неглубок.					глубокое	-0,55
Молочный тип	ребра сближ.					ребра расст.	-1,86
Угол наклона крестца	поднят					опущен	1,16
Ширина крестца	узкий					широкий	-0,46
Постан. зад. ног. Вид сбоку	прямые					саблистые	-0,37
Постан. зад. ног. Вид сзади	Х-образные					прямые	-0,20
Угол копыта	низкий					высокий	-0,70
Оценка конечностей	низкая					высокая	-0,54
Прикреп. перед. долей вым.	слабое					сильное	-2,38
Выс.прикреп.задн.дол.вым.	низкое					высокое	-1,91
Шир. задн. долей вымени	узкое					широкое	-1,76
Центральная связка	слабая					сильная	-1,00
Глубина вымени	глубокое					мелкое	-1,71
Распол. перед. сосков	шир. расст.					сближен.	-0,85
Распол. задн. сосков	шир. расст.					сближен.	-0,55
Длина сосков	короткие					длинные	0,45
НА-, 08/2017		-2	-1	0	+1	+2	

Спартак сын быка из США Сото (Fustead Jetstream Soto-ET). Мать из Р.Ф. Цесарка, рекордистка по удою. Спартак наследует повышенную продуктивность, жир, легкость отела дочерей.

ТАЛИСМАН	**RU 12045**
	ПМГФ-127
	CVF BYF BLF
порода	**Голштинская черно-пестрая**
линия	**Рефлекшн Соверинг**
ветвь	**Блэкстар**
дата рождения	**23.01.2015**
Kappa Casein	**AA**
BoLA DRB3	
происхождение	**РОССИЯ**

О	**Клай – ET** **CLAYNOOK TABOR – ET HOCANM11007879**	**ОО**	**Браулер** **Gen-I-Beq Brawler HOCANM104854291**
		МО	**Голдвин** **Claynook Tara GOLDWYN HOCANF7943096** **03-05 305-13812-545-3,9-448-3,2**
М	**Эврика RU 469 ЛГФ – 347** **Год мес. дней кг - М кг -Ж % -Ж кг - Б % - Б** **2015- 305 12615 496 3,93 399 3,16**	**ОМ**	**Флип – ET** **My-John Flip – ET HOUSAM61918919**
		ММ	**Эврика RU3429** **2012- 305- 12123-473-3,9-382-3,15**

Прогноз племенной ценности: По родителям (Канада, август 2018 года)

PA LPI	**+2525**	
Удой	**+409**	
Жир	**+ 0,08%**	**+25 кг**
Белок	**+ 0,13%**	**+30 кг**

Содержание соматических клеток	**2,81**
Продуктивное долголетие	**103**
Легкость отела	**99**
Легкость отела дочерей	**102**

Тип телосложения дочерей

			-15 -10 -5 0 +5 +10 +15	
Телосложение		**2**		
Молочная система		**3**		
Глубина вымени	**глубокое**	**3S**		**Неглубокое**
Текстура вымени	**мясистая**	**2**		**нежная**
Поддерживающая связка	**слабая**	**-1**		**сильная**
Переднее прикрепление вымени	**слабое**	**5**		**сильное**
Расположение передних сосков	**далеко**	**4C**		**близко**
Высота прикрепления	**низко**	**1**		**высоко**
Ширина прикрепления	**узкое**	**-2**		**широкое**
Расположение задних сосков	**далеко**	**3C**		**близко**
Длина сосков	**короткие**	**6S**		**длинные**
Конечности		**3**		
Угол постановки копыта	**пологий**	**1**		**крутой**
Высота пятки	**низкая**	**1**		**высокая**
Уплощенность кости	**не выражена**	**4**		**выражена**
Задние конечности. Вид сбоку	**прямые**	**1C**		**искривленные**
Постановка задних ног	**нежелательная**	**0**		**желательная**
Задние конечности. Вид сзади	**Х-образные**	**0**		**прямые**
Крепость конституции		**-1**		
Рост	**низкий**	**-2**		**высокий**
Высота в холке	**низкая**	**-4**		**высокая**
Ширина груди	**узкая**	**-2**		**широкая**
Глубина туловища	**неглубокое**	**-3**		**глубокое**
Угловатость	**не выражена**	**1**		**выражена**
Крестец		**0**		
Крепость поясницы	**слабая**	**1**		**крепкая**
Угол наклона крестца	**высокий**	**3H**		**низкий**
Располож. седалищных бугров	**нежелательное**	**1A**		**желательное**
Ширина седалищных бугров	**узко**	**0**		**широко**

Отец Талисмана канадский бык Клай (Claynook Tabor). Мать Эврика 469 из России, от нее получен высокий удой с хорошим содержанием жира и белка в молоке. Сам Талисман наследует хорошую продуктивность, жирно-и белковомолочность, продуктивное долголетие, низкое содержание соматических клеток.

Мать отца матери: My-John BW Marshal Karol – ET EX – 90, GMD, DOM

Мать отца отца: Gen-I-Beq Shottle Barbi – ET EX – 92, MS: 95

Отец отца: Gen-I-Beq Brawler

ФРАНКО RU 2325
ПМГФ-138
CVF BYF BLF DPF CDF HH1F HH2F HH3F HH4F HH5F

порода Голштинская черно-пестрая
линия Рефлекшн Соверинг
ветвь Чиф Марк
дата рождения 01.07.2016
Kappa Casein АБ
BoLA DRB3
происхождение РОССИЯ

О	Фулап-ET No-Fla Fuelup 33446-ET HO840M 3009976613	ОО	Эпик-ET Generations Epic-ET HOCANM11104016
		МО	Расселл– ET No-Fla Russell 28405-ET HO840F3007025035 01-11 305-8845-412-4,7-295-3,3
М	Дивная 4641 Год дней кг - М кг -Ж % -Ж кг - Б % - Б 2013/14 -1-305 12425 512 4,12 376 3,03	ОМ	Сапфир-ET Belfast Saphire-ET HOCANM101627624
		ММ	Дивная 3112 2012/13-2-305- 14805-550-3,75-452-3,08

Прогноз племенной ценности:
Геномная оценка (США , март 2018 года)

GTPI	+1926	
Удой	+70	
Жир	+0,17%	+48кг
Белок	+0,04%	+14кг

Содержание соматических клеток	3,0
Продуктивное долголетие	3,1
Легкость отела	6,6
Легкость отела дочерей	6,1

Линейная оценка экстерьера

Рост	низкий	высокий	-1,14
Телосложение	слабое	крепкое	-1,36
Глубина тулов.	неглубок.	глубокое	-1,11
Молочный тип	ребра сближ.	ребра расст.	-0,17
Угол наклона крестца	поднят	опущен	1,36
Ширина крестца	узкий	широкий	-0,97
Постан. зад. ног. Вид сбоку	прямые	саблистые	0,90
Постан. зад. ног. Вид сзади	Х-образные	прямые	-1,10
Угол копыта	низкий	высокий	-1,40
Оценка конечностей	низкая	высокая	-0,68
Прикреп. перед. долей вым.	слабое	сильное	-0,48
Выс.прикреп.задн.дол.вым.	низкое	высокое	-0,07
Шир. задн. долей вымени	узкое	широкое	-0,06
Центральная связка	слабая	сильная	-0,57
Глубина вымени	глубокое	мелкое	-0,53
Распол. перед. сосков	шир. расст.	сближен.	-0,51
Распол. задн. сосков	шир. расст.	сближен.	-0,98
Длина сосков	короткие	длинные	-0,47
НА-, 03/2018	-2 -1 0 +1 +2		

Франко сын американского быка Фулапа (No-Fla Fuelup 33446-ET). Мать из России Дивная. Франко наследует более высокий жир и белок в молоке, продуктивное долголетие, легкость отела дочерей.

Мать отца: No-Fla Russell 28405-ET
VG – 85, VG – MS

Мать отца матери: Gen-I-Beq Lee Spendide -ET
EX – MS, EX – 90

Отец: No-Fla Fuelup 33446-ET

ЦИМБА	**RU 4711**
	ПМГФ-116
	CVF BLF
порода	**Голштинская черно-пестрая**
линия	**Монтвик Чифтейн**
ветвь	**Айвенго**
дата рождения	**19.11.2012**
Kappa Casein	**AB**
BoLA DRB3	**22*24**
происхождение	**РОССИЯ**

О	**Лэнгс-Твин-Б Файнли – ET** **Langs-Twin-B Finley – ET HOUSAM61741713**	**ОО**	**Террик Регги** **Terrick Reggie HOCANM122554867**
		МО	**Лэнгс-Твин-Би Эс-Эй Флут – ET** **Langs-Twin-B S-A Flute – ET HOUSAF60174787** **03-00 305-13095-602-4,6-458-3,5**
М	**Стрекоза RU 27423** **Год мес. дней кг - М кг -Ж % -Ж кг - Б % - Б** **2012- 305 16111 623 3,87 499 3,1**	**ОМ**	**Калеб – ET** **Cooks-Valley Caleb – ET HOUSAM121895105**
		ММ	**Северянка RU39118** **-3 -305- 11851-440-3,71-391-3,3**

Прогноз племенной ценности:
По родителям (США , август 2018 года)

TPI	+1784	
Удой	-8	
Жир	+0,09%	+10кг
Белок	+0,04%	+5кг

Содержание соматических клеток	2,8
Продуктивное долголетие	0,8
Легкость отела	9,4
Легкость отела дочерей	13,8

Мать: Стрекоза

Линейная оценка экстерьера

Рост	низкий	высокий	-1,13
Телосложение	слабое	крепкое	0,12
Глубина тулов.	неглубок.	глубокое	0,11
Молочный тип	ребра сближ.	ребра расст.	0,24
Угол наклона крестца	поднят	опущен	-2,67
Ширина крестца	узкий	широкий	0,82
Постан. зад. ног. Вид сбоку	прямые	саблистые	-0,49
Постан. зад. ног. Вид сзади	Х-образные	прямые	1,33
Угол копыта	низкий	высокий	1,22
Оценка конечностей	низкая	высокая	0,75
Прикреп. перед. долей вым.	слабое	сильное	-0,42
Выс.прикреп.задн.дол.вым.	низкое	высокое	0,88
Шир. задн. долей вымени	узкое	широкое	0,81
Центральная связка	слабая	сильная	0,76
Глубина вымени	глубокое	мелкое	-0,68
Распол. перед. сосков	шир. расст.	сближен.	0,35
Распол. задн. сосков	шир. расст.	сближен.	0,64
Длина сосков	короткие	длинные	-0,68
НА-, 08/2018	-2 -1 0 +1 +2		

Отец: Лэнгс-Твин-Б Файнли – ET

Отец отца: Terrick Reggie

Цимба сын американского быка Файнли (Langs-Twin-B Finley). Мать корова-рекордистка из России Стрекоза, с продуктивностью по наивысшей лактации-16111кг. Цимба обладает отличным экстерьером, наследует белковомолочность, пониженное содержание соматических клеток, легкость отела дочерей.

ГЕРЕФОРДСКАЯ ПОРОДА

ГАЗЕМБЕР RU 1023

порода	Герефордская
линия	Вернер 01350
ветвь	
дата рождения	04.07.2013
живая масса	560 кг в 2 года 5 мес
промеры	
происхождение	РОССИЯ

О	RU 1021	ОО	№ 10520
		МО	№ 45339
М	RU 780	ОМ	№ 777
		ММ	№ 51

РОМ RU 1024

порода	Герефордская
линия	Легень Виктор 13020
ветвь	
дата рождения	04.07.2013
живая масса	580 кг в 2 года 4 мес
промеры	
происхождение	РОССИЯ

О	RU 684	ОО	№ 41
		МО	№ 1030
М	RU 744	ОМ	№ 777
		ММ	№ 442

ЛИМУЗИНСКАЯ ПОРОДА

МИЛЕС HU 2594

порода	Лимузинская
линия	Поси Трацк 11459
ветвь	
дата рождения	31.05.1999
живая масса	800 кг в 3 года
промеры	143-79-59-61-168-227-25
происхождение	Венгрия

О	Милес HU 0603013098	ОО	Поси-Трацк 0000011459
		МО	Росетте 0000000105
М	Футар HU3002402083	ОМ	Либерть Варриор 0100011572
		ММ	Раго 3002405765

ГЕНЕАЛОГИЧЕСКАЯ ГРУППА ВИСКОНСИН АДМИРАЛ БЭК ЛЭД 0697789

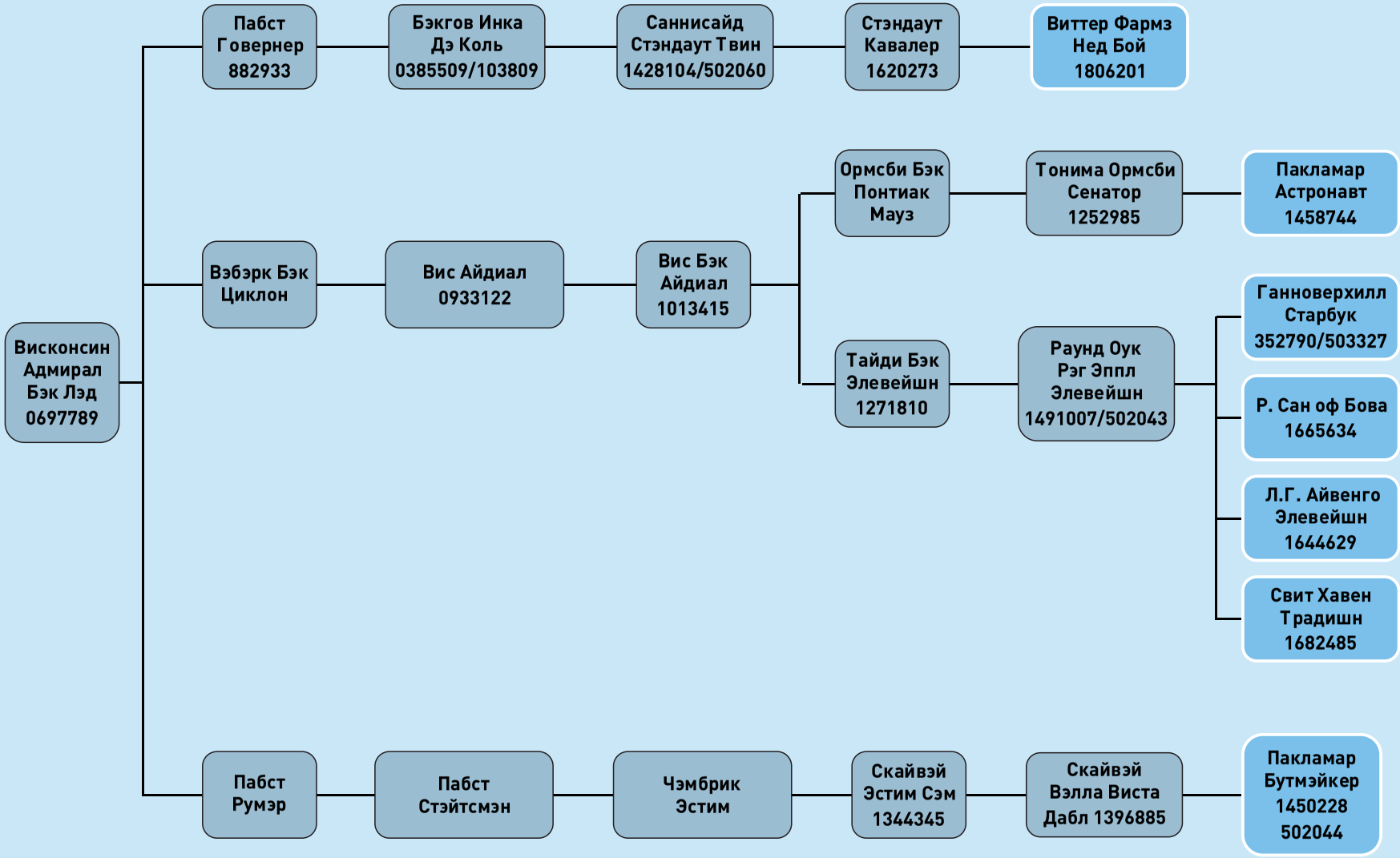

ЛИНИЯ ВИС АЙДИАЛ 933122, ВЕТВЬ ЭЛЕВЕЙШН 1491007 - Г. СТАРБУК 352790/503327

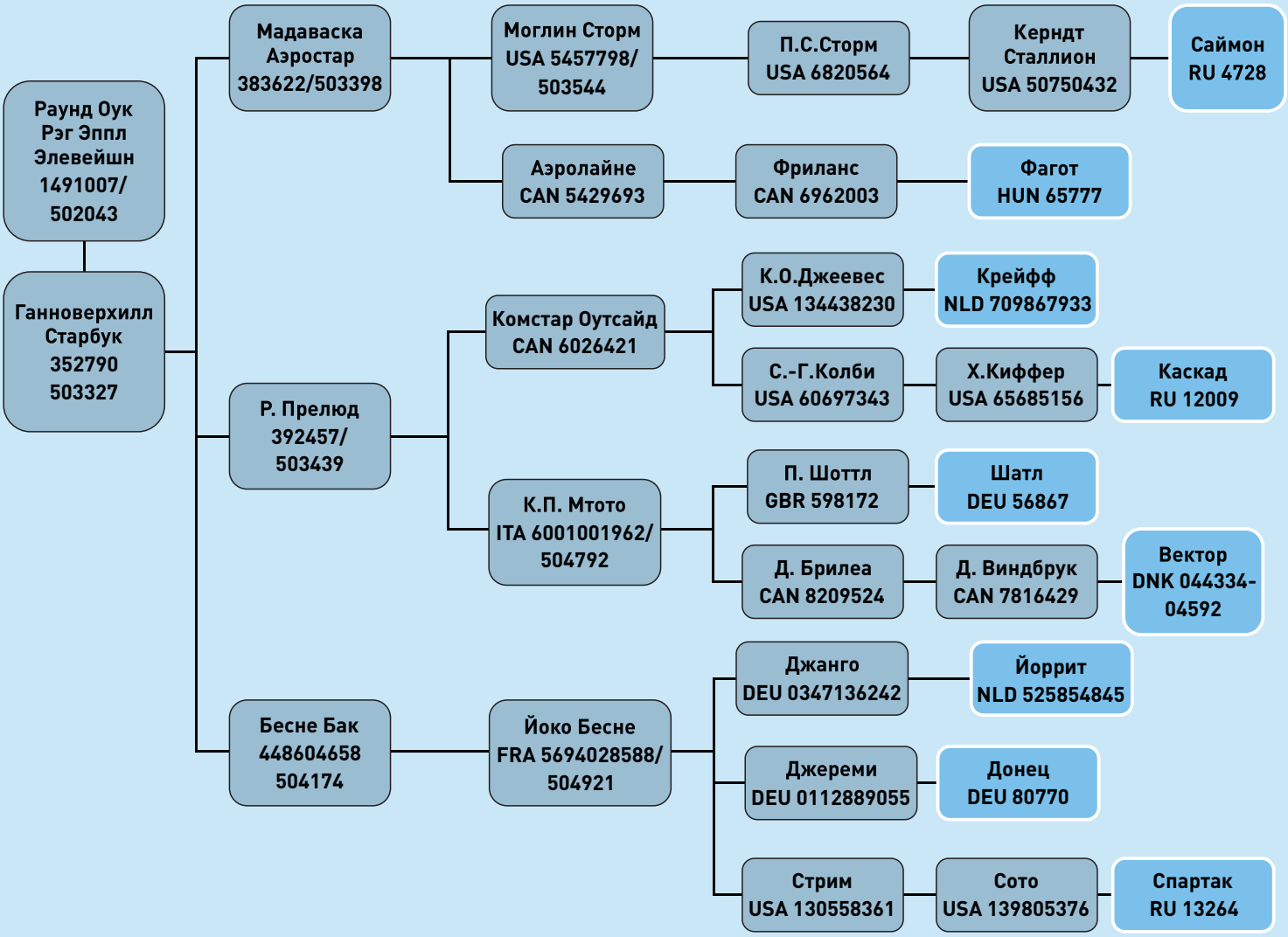

ЛИНИЯ ПАКЛАМАР БУТМЭЙКЕР 1450228

ЛИНИЯ ПАБСТ ГОВЕРНЕР 882933, ВЕТВЬ НЕД БОЙ 1806201

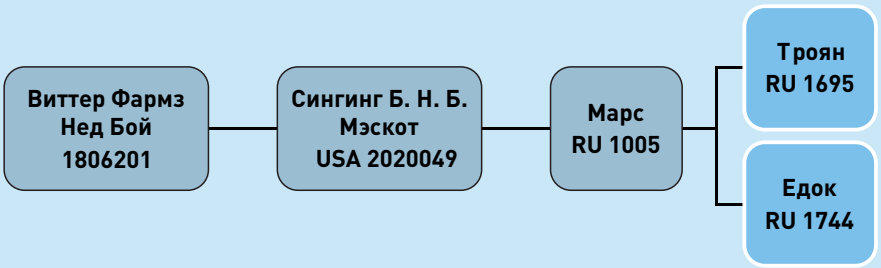

ЛИНИЯ ВИС АЙДИАЛ 933122, ВЕТВЬ ЭЛЕВЕЙШН 1491007

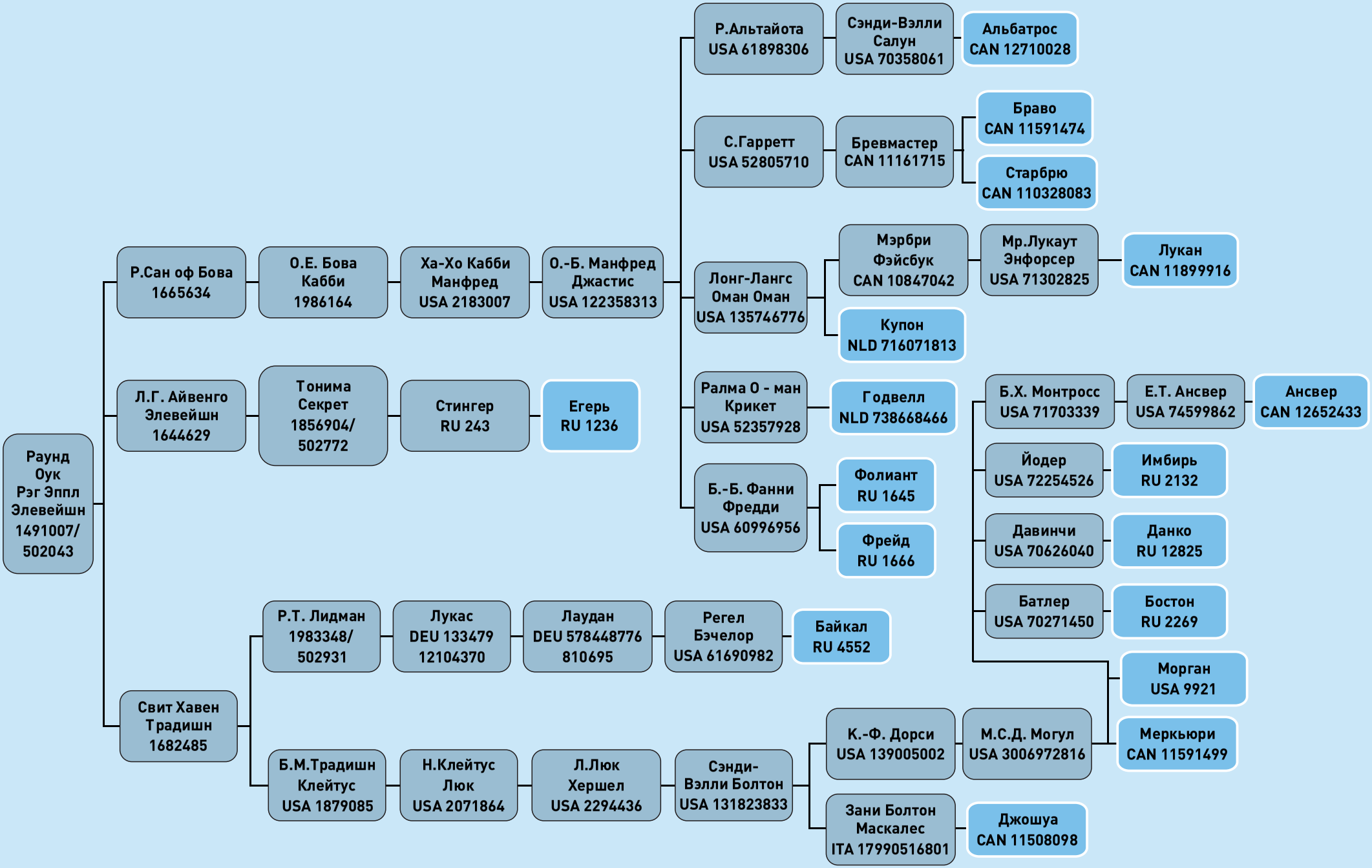

ГЕНЕАЛОГИЧЕСКАЯ ГРУППА ИОГАНН РЭГ ЭППЛ ПАБСТ 346005

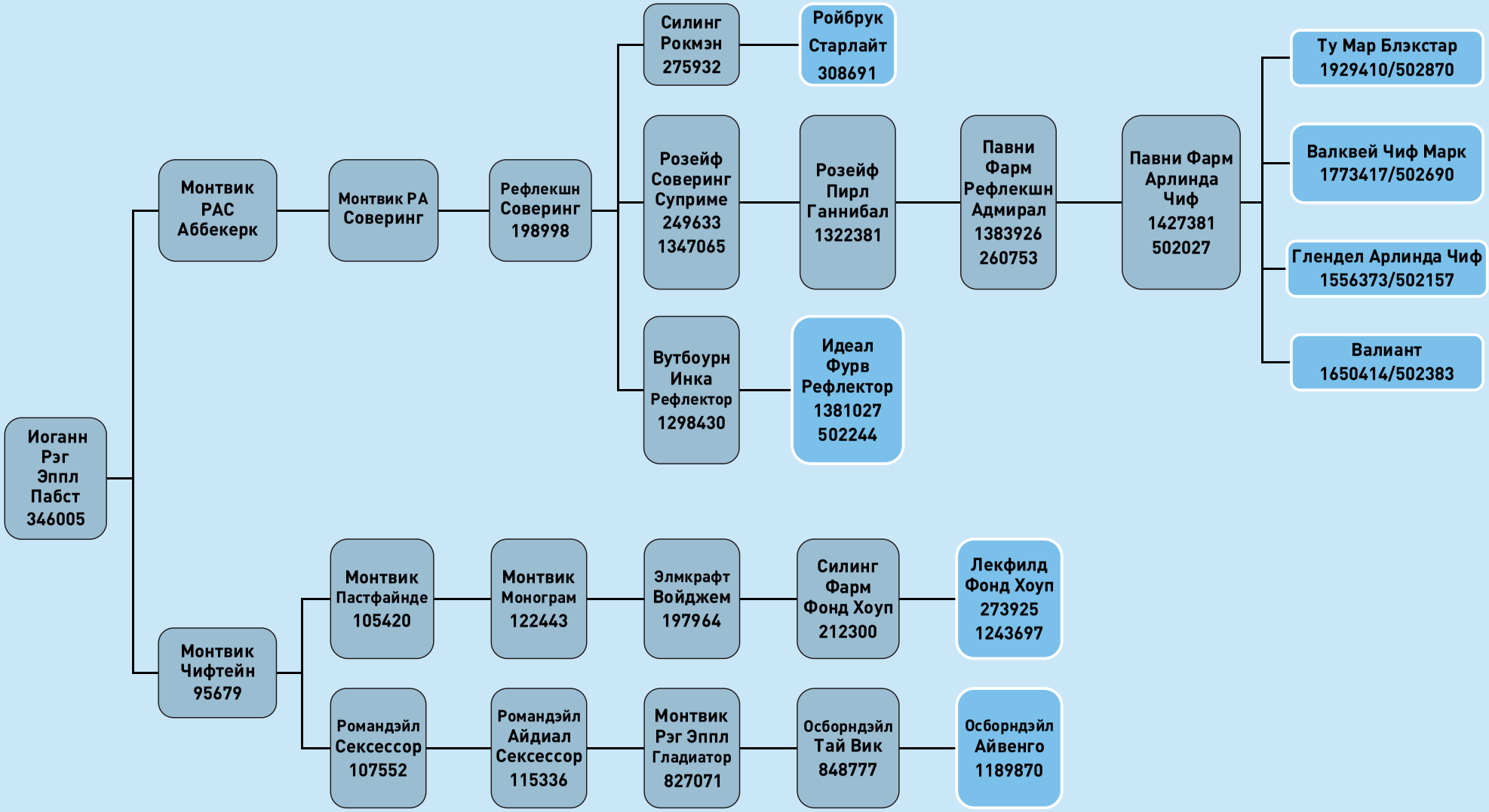

ЛИНИЯ РЕФЛЕКШН СОВЕРИНГ 198998, ВЕТВЬ П.Ф АРЛИНДА ЧИФ 1427381-БЛЭКСТАР 1929410

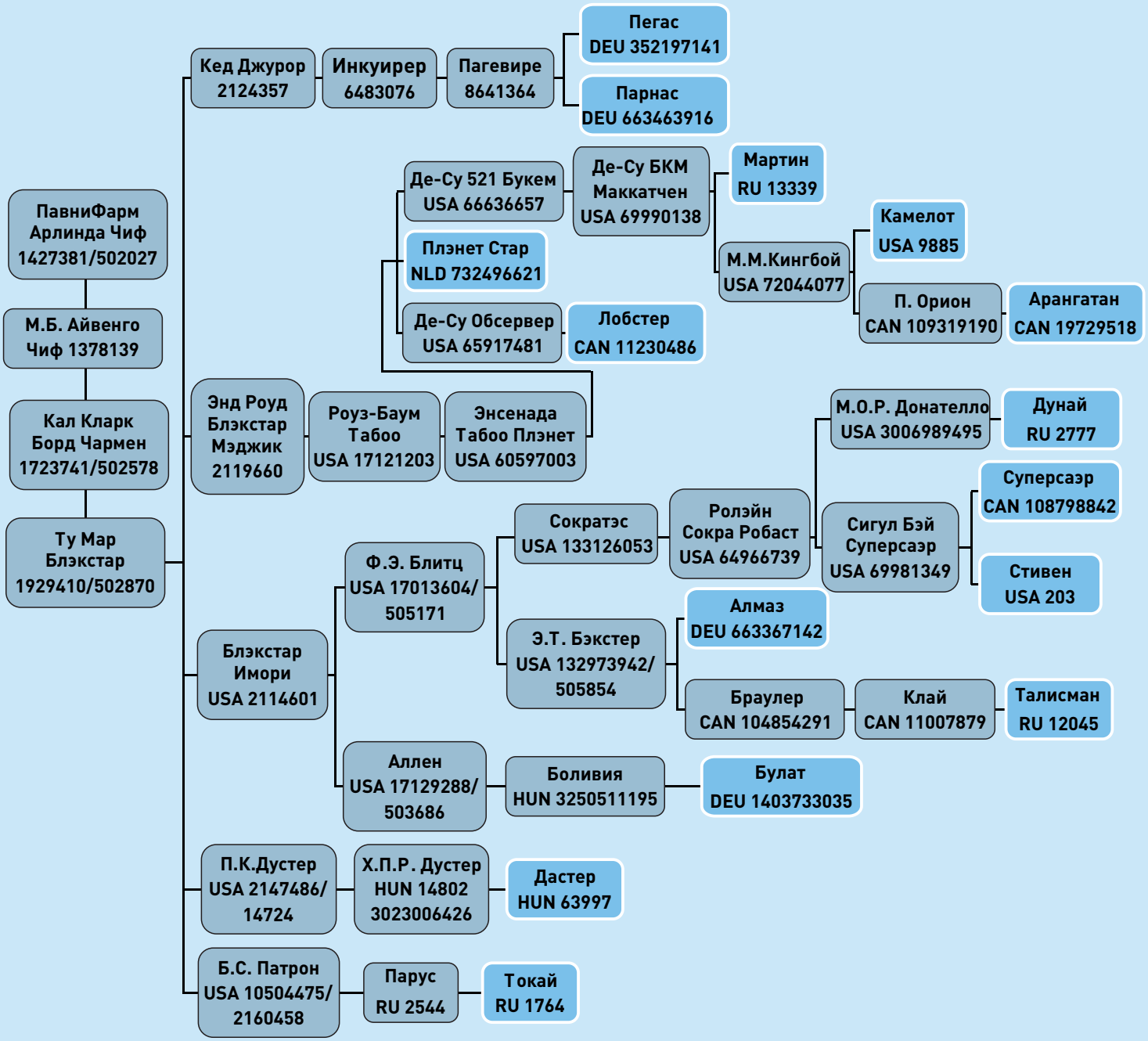

ЛИНИЯ РЕФЛЕКШН СОВЕРИНГ 198998, ВЕТВЬ П.Ф. АРЛИНДА ЧИФ 1427381-В. ЧИФ МАРК 1773417

ЛИНИЯ РЕФЛЕКШН СОВЕРИНГ 198998,
ВЕТВЬ П.Ф. АРЛИНДА ЧИФ 1427381 - ГЛЕНДЕЛ АРЛИНДА ЧИФ 1556373

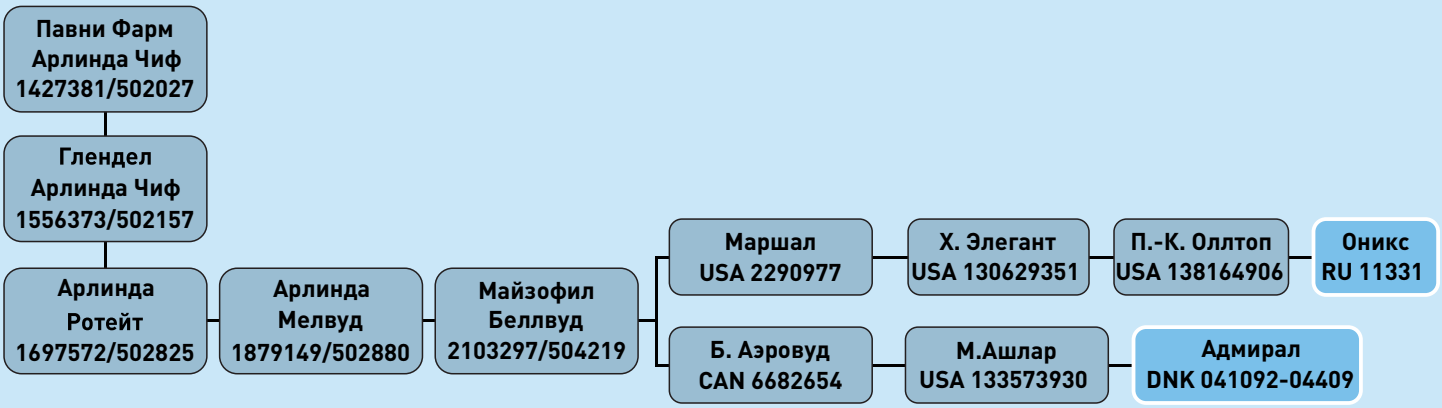

ЛИНИЯ РЕФЛЕКШН СОВЕРИНГ 198998, ВЕТВЬ П.Ф. АРЛИНДА ЧИФ 1427381-ВАЛИАНТ 1650414

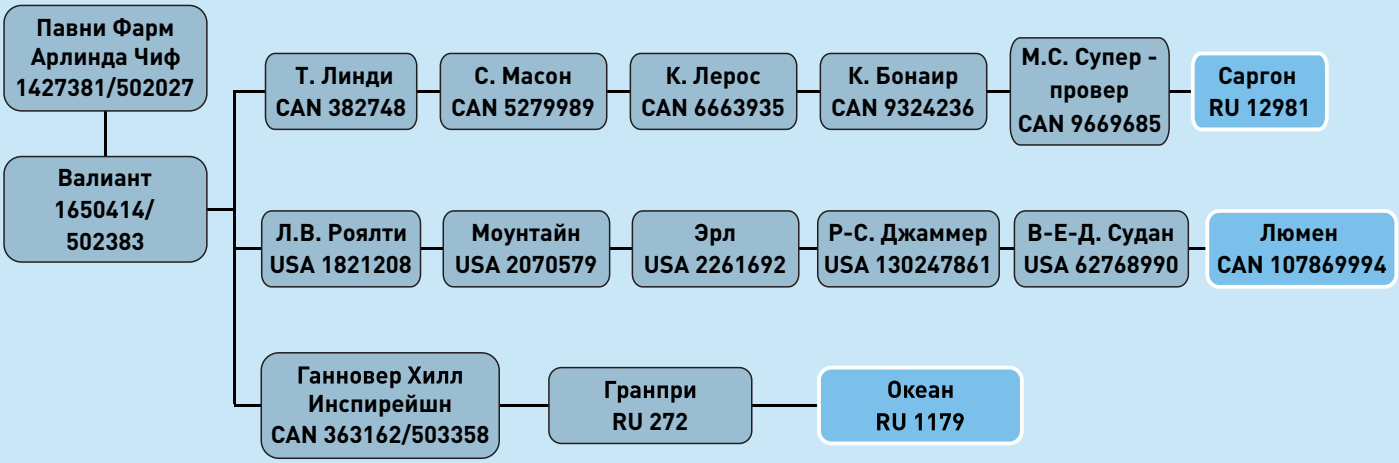

ЛИНИЯ РЕФЛЕКШН СОВЕРИНГ 198998, ВЕТВЬ И. Ф. РЕФЛЕКТОР 1381027

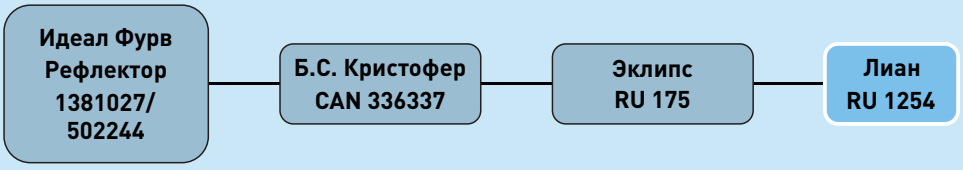

ЛИНИЯ СИЛИНГ ТРАЙДЖУН РОКИТ 252803

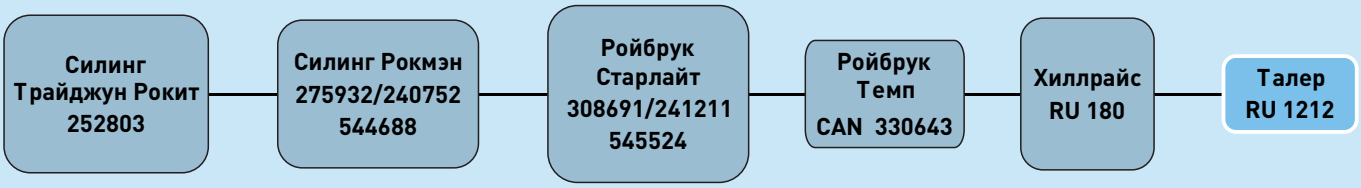

ЛИНИЯ МОНТВИК ЧИФТЕЙН 95679, ВЕТВЬ ОСБОРНДЕЙЛ АЙВЕНГО 1189870

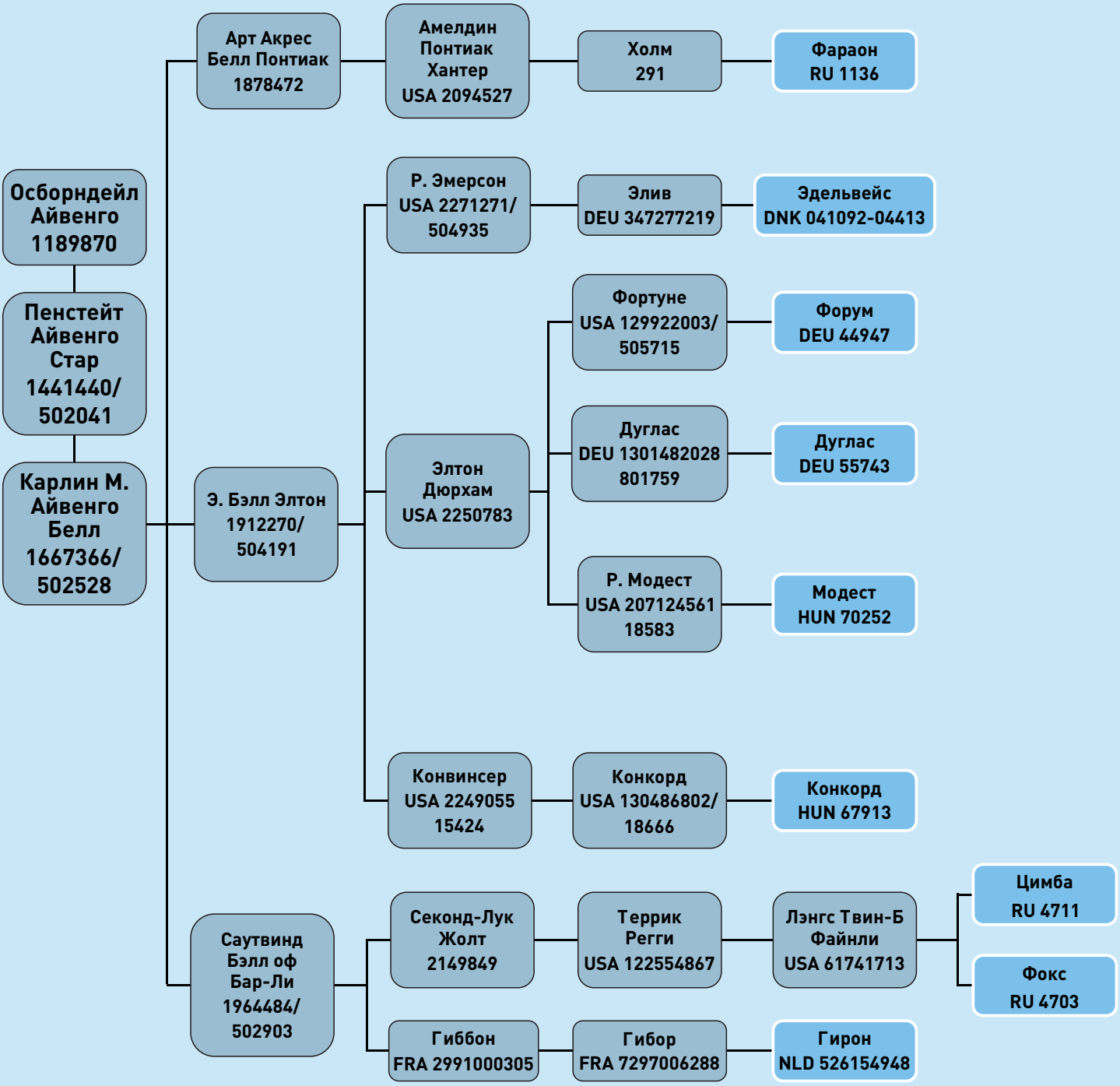

СПИСОК БЫКОВ-ПРОИЗВОДИТЕЛЕЙ, НЕ ВОШЕДШИХ В КАТАЛОГ

Кличка и индивидуальный номер	Порода	Линия	Место рождения	Продуктивность матери			Продуктивность матери отца			Проверка по качеству потомства
				Удой, кг	Жир, %	Белок, %	Удой, кг	Жир, %	Белок, %	
Адмирал 041092-04409	голштинская	Р. Соверинг	Дания	15018	4,2	3,53	14601	3,65	3,5	А1
Алмаз 0663367142	голштинская	Р. Соверинг	Германия	11399	4,27	3,63	12444	4,29	3,46	Н
Булат 1403733035	голштинская	Р. Соверинг	Германия	14379	4,52	3,2	12096	4,89	3,32	А1Б3
Годвел 738668466	голштинская	Вис Бэк Айдиал	Нидерланды	11180	3,79	3,28	12433	4,1	3,2	оценка
Дастер 63997	голштинская	Р. Соверинг	Венгрия	9703	4,32	3,29	12569	3,9	3,7	А1
Донец 0116780770	голштинская	Вис Бэк Айдиал	Германия	11538	4,66	3,67	13931	4,38	3,34	А1
Дуглас 0534855743	голштинская	М. Чифтейн	Германия	13067	3,8	3,16	13527	4,75	3,14	Н
Йоррит 525854845	голштинская	Вис Бэк Айдиал	Нидерлмнды	12911	4,29	3,36	14907	4,49	3,29	А3
Консул 044334-04554	голштинская	Р. Соверинг	Дания	16296	3,06	3,18	19350	4,77	3,46	оценка
Крейфф 709867933	голштинская	Вис Айдиал	Нидерланды	10937	4,7	3,8	17069	3,76	3,12	А3
Модест 70252	голштинская	М. Чифтейн	Венгрия	12145	4,71	2,96	12367	3,9	3,4	А3
Парнас 0663463916	голштинская	Р. Соверинг	Германия	11603	4,45	3,54	12096	4,89	3,32	А1
Пегас 0352197141	голштинская	Р. Соверинг	Германия	13536	3,83	3,34	12096	4,89	3,32	оценка
Плэнет Стар 732496621	голштинская	Р. Соверинг	Нидерланды	15226	4	3,1	18734	3,2	2,9	А1
Талер 1212	голштинская	С.Т.Рокит	Россия	12708	3,64		10351	3,8		А1
Токай 1764	голштинская	Р. Соверинг	Россия	12708	3,64		11123	4,2	3,4	А1
Фагот 65777	голштинская	Вис Айдиал	Венгрия	12848	4,36	3,06	13945	4,8	3,1	А3
Форум 0769144947	голштинская	М. Чифтейн	Германия	15885	4,15	2,96	14259	4,83	3,51	А2
Фрейд 1666	голштинская	Вис Бэк Айдиал	Россия	10154	3,94	3,04	17835	3,4	3,1	оценка
Шатл 0535256866	голштинская	Вис Бэк Айдиал	Германия	16057	3,82	3,11	16434	4,31	3,26	А1
Арамис 1353	черно-пестрая	Р. Соверинг	Россия	10563	3,62		10012	3,73	3,48	А2
Бисер 1115	черно-пестрая	Вис Бэк Айдиал	Россия	10878	3,6		12221	4,04		А1
Егерь 1236	черно-пестрая	Вис Бэк Айдиал	Россия	10036	3,67		18897	4,5		А3
Едок1744	черно-пестрая	П.Говернер	Россия	11317	3,68	3,12	13109	4,3	3,4	А1
Ежик 1798	черно-пестрая	Р. Соверинг	Россия	10036	3,67		11266	4,1	3,2	А1
Лиан 1254	черно-пестрая	Р. Соверинг	Россия	9670	3,69	3,2	11266	4,1	3,2	А1
Океан 1179	черно-пестрая	Р. Соверинг	Россия	9288	3,67		15862	5	3,2	А2
Саймон 4728	черно-пестрая	Вис Бэк Айдиал	Россия	11629	4,36	3,12	11217	4,2	3,5	оценка
Троян 1695	черно-пестрая	П.Говернер	Россия	10036	3,67		13109	4,3	3,4	А1
Фараон 1136	черно-пестрая	М. Чифтейн	Россия	8703	3,65		11405	4,7		А1Б3
Фокс 4703	черно-пестрая	М. Чифтейн	Россия	13305	3,84	3,17	13095	4,6	3,5	оценка
Фолиант1645	черно-пестрая	Вис Бэк Айдиал	Россия	10328	3,85	3,06	17835	3,4	3,1	оценка

АЛФАВИТНЫЙ УКАЗАТЕЛЬ

стр.

А
Альбатрос 12710028 6
Ансвер 12652433 7
Арангатан 12729518 8

Б
Байкал 4552 26
Бостон 2269 27
Браво 11591474 9

В
Вектор 044334-04592 22

Г
Газембер 1023 41
Гирон 526154948 23

Д
Данко 12825 28
Джаст 11508046 10
Джошуа 11508098 11
Дунай 2777 29

И
Имбирь 2132 30

К
Камелот 9885 19
Каскад 12009 31
Купон 716071813 24

Л
Лексус 11309 32
Лобстер 11230486 12
Лукан 11899916 13
Люмен 107869994 14

М
Мартин 13339 33
Меренга 12515206 15
Меркьюри 11591499 16
Милес 2594 41
Морган 9921 20

стр.

О
Оникс 11331 34

Р
Ром 1024 41

С
Саймон 4728 35
Саргон 12981 36
Спартак 13264 37
Старбрю 110328083 17
Стивен 203 21
Суперсаэр 108798842 18

Т
Талисман 12045 38

Ф
Франко 2325 39

Ц
Цимба 4711 40

Э
Эдельвейс 041092-04413 25

Пермская краевая выставка «Племенное животноводство - 2018» .

Корова Изобелла 4949
«Чемпион» по 2-й лактации «Племенное животноводство – 2018»

614513, Пермский край,
Пермский район,
д. Песьянка,
ул. Строителей 1 «б»

ООО «ПЕРМСКОЕ»
ПО ПЛЕМЕННОЙ РАБОТЕ»

Тел\факс: (342) 297-94-61, 297-94-84
e-mail: perm-plem@yandex.ru
permplemotdel@yandex.ru
www.perm-plem.ru